www.gradkostroma.ru

ОФИЦИАЛЬНЫЙ ВЕСТНИК
города Костромы

Информационно-правовой бюллетень № 47-а (244) ● **23 октября 2015 г.** ● *Распространяется бесплатно*

Содержание номера на стр. 40.

Выборы депутатов Думы города Костромы шестого созыва
13 сентября 2015 года

ПРОТОКОЛ №1
Участковая избирательная комиссия №258

Приняли участие в выборах: 32,54%

1	Число избирателей, внесенных в список избирателей на момент окончания голосования	1629
2	Число избирательных бюллетеней, полученных участковой избирательной комиссией	1400
3	Число избирательных бюллетеней, выданных избирателям, проголосовавшим досрочно	0
4	Число избирательных бюллетеней, выданных избирателям в помещении для голосования в день голосования	522
5	Число избирательных бюллетеней, выданных избирателям, проголосовавшим вне помещения для голосования	8
6	Число погашенных избирательных бюллетеней	870
7	Число избирательных бюллетеней, содержащихся в переносных ящиках для голосования	8
8	Число избирательных бюллетеней, содержащихся в стационарных ящиках для голосования	521
9	Число недействительных избирательных бюллетеней	27
10	Число действительных избирательных бюллетеней	502
11	Число открепительных удостоверений, полученных участковой избирательной комиссией	27
12	Число открепительных удостоверений, выданных участковой избирательной комиссией избирателям на УИК	17
13	Число избирателей, проголосовавших по открепительным удостоверениям на избирательном участке	0
14	Число неиспользованных открепительных удостоверений	10
15	Число открепительных удостоверений, выданных территориальной избирательной комиссией избирателям	0
16	Число утраченных открепительных удостоверений	0
17	Число утраченных избирательных бюллетеней	0
18	Число избирательных бюллетеней, не учтенных при получении	0

19	Воробьев Алексей Александрович	63	11,91%
20	Солодовников Андрей Михайлович	24	4,54%
21	Ступин Евгений Леонидович	316	59,74%
22	Толканица Дмитрий Николаевич	99	18,71%

Число избирателей, принявших участие в выборах: 530 32,54%
Число избирателей, принявших участие в голосовании: 529 32,47%

Выборы депутатов Думы города Костромы шестого созыва
13 сентября 2015 года

ПРОТОКОЛ №1
Участковая избирательная комиссия №259

Приняли участие в выборах: 28,04%

1	Число избирателей, внесенных в список избирателей на момент окончания голосования	2400
2	Число избирательных бюллетеней, полученных участковой избирательной комиссией	2000
3	Число избирательных бюллетеней, выданных избирателям, проголосовавшим досрочно	0
4	Число избирательных бюллетеней, выданных избирателям в помещении для голосования в день голосования	649
5	Число избирательных бюллетеней, выданных избирателям, проголосовавшим вне помещения для голосования	24
6	Число погашенных избирательных бюллетеней	1327
7	Число избирательных бюллетеней, содержащихся в переносных ящиках для голосования	24
8	Число избирательных бюллетеней, содержащихся в стационарных ящиках для голосования	645
9	Число недействительных избирательных бюллетеней	50
10	Число действительных избирательных бюллетеней	619
11	Число открепительных удостоверений, полученных участковой избирательной комиссией	27
12	Число открепительных удостоверений, выданных участковой избирательной комиссией избирателям на УИК	16
13	Число избирателей, проголосовавших по открепительным удостоверениям на избирательном участке	0
14	Число неиспользованных открепительных удостоверений	11
15	Число открепительных удостоверений, выданных территориальной избирательной комиссией избирателям	0
16	Число утраченных открепительных удостоверений	0
17	Число утраченных избирательных бюллетеней	0
18	Число избирательных бюллетеней, не учтенных при получении	0

19	Воробьев Алексей Александрович	78	11,66%
20	Солодовников Андрей Михайлович	37	5,53%
21	Ступин Евгений Леонидович	374	55,90%
22	Толканица Дмитрий Николаевич	130	19,43%

Число избирателей, принявших участие в выборах: 673 28,04%
Число избирателей, принявших участие в голосовании: 669 27,88%

Выборы депутатов Думы города Костромы шестого созыва
13 сентября 2015 года

ПРОТОКОЛ №1
Участковая избирательная комиссия №260

Приняли участие в выборах: 44,01%

1	Число избирателей, внесенных в список избирателей на момент окончания голосования	1211
2	Число избирательных бюллетеней, полученных участковой избирательной комиссией	1000
3	Число избирательных бюллетеней, выданных избирателям, проголосовавшим досрочно	0
4	Число избирательных бюллетеней, выданных избирателям в помещении для голосования в день голосования	505
5	Число избирательных бюллетеней, выданных избирателям, проголосовавшим вне помещения для голосования	28
6	Число погашенных избирательных бюллетеней	467
7	Число избирательных бюллетеней, содержащихся в переносных ящиках для голосования	28
8	Число избирательных бюллетеней, содержащихся в стационарных ящиках для голосования	505
9	Число недействительных избирательных бюллетеней	42
10	Число действительных избирательных бюллетеней	491
11	Число открепительных удостоверений, полученных участковой избирательной комиссией	27
12	Число открепительных удостоверений, выданных участковой избирательной комиссией избирателям на УИК	12
13	Число избирателей, проголосовавших по открепительным удостоверениям на избирательном участке	0
14	Число неиспользованных открепительных удостоверений	15
15	Число открепительных удостоверений, выданных территориальной избирательной комиссией избирателям	0
16	Число утраченных открепительных удостоверений	0
17	Число утраченных избирательных бюллетеней	0
18	Число избирательных бюллетеней, не учтенных при получении	0

19	Воробьев Алексей Александрович	48	9,01%
20	Солодовников Андрей Михайлович	17	3,19%
21	Ступин Евгений Леонидович	342	64,17%
22	Толканица Дмитрий Николаевич	84	15,76%

Число избирателей, принявших участие в выборах: 533 44,01%
Число избирателей, принявших участие в голосовании: 533 44,01%

Выборы депутатов Думы города Костромы шестого созыва
13 сентября 2015 года

ПРОТОКОЛ №1
Участковая избирательная комиссия №261

Приняли участие в выборах: 32,58%

1	Число избирателей, внесенных в список избирателей на момент окончания голосования	1424
2	Число избирательных бюллетеней, полученных участковой избирательной комиссией	1000
3	Число избирательных бюллетеней, выданных избирателям, проголосовавшим досрочно	0
4	Число избирательных бюллетеней, выданных избирателям в помещении для голосования в день голосования	451
5	Число избирательных бюллетеней, выданных избирателям, проголосовавшим вне помещения для голосования	13
6	Число погашенных избирательных бюллетеней	536
7	Число избирательных бюллетеней, содержащихся в переносных ящиках для голосования	13
8	Число избирательных бюллетеней, содержащихся в стационарных ящиках для голосования	451
9	Число недействительных избирательных бюллетеней	23
10	Число действительных избирательных бюллетеней	441
11	Число открепительных удостоверений, полученных участковой избирательной комиссией	27
12	Число открепительных удостоверений, выданных участковой избирательной комиссией избирателям на УИК	8
13	Число избирателей, проголосовавших по открепительным удостоверениям на избирательном участке	1
14	Число неиспользованных открепительных удостоверений	19
15	Число открепительных удостоверений, выданных территориальной избирательной комиссией избирателям	0
16	Число утраченных открепительных удостоверений	0
17	Число утраченных избирательных бюллетеней	0
18	Число избирательных бюллетеней, не учтенных при получении	0

19	Дубова Ирина Игоревна	49	10,56%
20	Замураев Роман Владимирович	100	21,55%
21	Кудря Дмитрий Николаевич	199	42,89%
22	Мерганов Александр Нуридинович	22	4,74%
23	Солодов Виталий Алексеевич	71	15,30%

Число избирателей, принявших участие в выборах: 464 32,58%
Число избирателей, принявших участие в голосовании: 464 32,58%

www.gradkostroma.ru

Выборы депутатов Думы города Костромы шестого созыва
13 сентября 2015 года

ПРОТОКОЛ №1
Участковая избирательная комиссия №262

Приняли участие в выборах: 25,89%

1	Число избирателей, внесенных в список избирателей на момент окончания голосования	2329
2	Число избирательных бюллетеней, полученных участковой избирательной комиссией	1700
3	Число избирательных бюллетеней, выданных избирателям, проголосовавшим досрочно	0
4	Число избирательных бюллетеней, выданных избирателям в помещении для голосования в день голосования	582
5	Число избирательных бюллетеней, выданных избирателям, проголосовавшим вне помещения для голосования	21
6	Число погашенных избирательных бюллетеней	1097
7	Число избирательных бюллетеней, содержащихся в переносных ящиках для голосования	21
8	Число избирательных бюллетеней, содержащихся в стационарных ящиках для голосования	580
9	Число недействительных избирательных бюллетеней	53
10	Число действительных избирательных бюллетеней	548
11	Число открепительных удостоверений, полученных участковой избирательной комиссией	27
12	Число открепительных удостоверений, выданных участковой избирательной комиссией избирателям на УИК	15
13	Число избирателей, проголосовавших по открепительным удостоверениям на избирательном участке	0
14	Число неиспользованных открепительных удостоверений	12
15	Число открепительных удостоверений, выданных территориальной избирательной комиссией избирателям	0
16	Число утраченных открепительных удостоверений	0
17	Число утраченных избирательных бюллетеней	0
18	Число избирательных бюллетеней, не учтенных при получении	0

19	Волков Степан Александрович	139	23,13%
20	Масленников Евгений Валерьевич	235	39,10%
21	Франчук Ольга Анатольевна	174	28,95%

Число избирателей, принявших участие в выборах: 603 25,89%
Число избирателей, принявших участие в голосовании: 601 25,81%

Выборы депутатов Думы города Костромы шестого созыва
13 сентября 2015 года

ПРОТОКОЛ №1
Участковая избирательная комиссия №263

Приняли участие в выборах: 29,65%

1	Число избирателей, внесенных в список избирателей на момент окончания голосования	1302
2	Число избирательных бюллетеней, полученных участковой избирательной комиссией	1000
3	Число избирательных бюллетеней, выданных избирателям, проголосовавшим досрочно	0
4	Число избирательных бюллетеней, выданных избирателям в помещении для голосования в день голосования	381
5	Число избирательных бюллетеней, выданных избирателям, проголосовавшим вне помещения для голосования	5
6	Число погашенных избирательных бюллетеней	614
7	Число избирательных бюллетеней, содержащихся в переносных ящиках для голосования	5
8	Число избирательных бюллетеней, содержащихся в стационарных ящиках для голосования	377
9	Число недействительных избирательных бюллетеней	28
10	Число действительных избирательных бюллетеней	354
11	Число открепительных удостоверений, полученных участковой избирательной комиссией	27
12	Число открепительных удостоверений, выданных участковой избирательной комиссией избирателям на УИК	8
13	Число избирателей, проголосовавших по открепительным удостоверениям на избирательном участке	0
14	Число неиспользованных открепительных удостоверений	19
15	Число открепительных удостоверений, выданных территориальной избирательной комиссией избирателям	0
16	Число утраченных открепительных удостоверений	0
17	Число утраченных избирательных бюллетеней	0
18	Число избирательных бюллетеней, не учтенных при получении	0

19	Бутылкин Владимир Геннадьевич	84	21,99%
20	Зайцев Виктор Николаевич	148	38,74%
21	Коньков Александр Валентинович	17	4,45%
22	Синкевич Александр Сергеевич	17	4,45%
23	Тихомиров Алексей Сергеевич	57	14,92%
24	Федоров Руслан Владимирович	31	8,12%

Число избирателей, принявших участие в выборах: 386 29,65%
Число избирателей, принявших участие в голосовании: 382 29,34%

Выборы депутатов Думы города Костромы шестого созыва
13 сентября 2015 года

ПРОТОКОЛ №1
Участковая избирательная комиссия №265

Приняли участие в выборах: 31,02%

1	Число избирателей, внесенных в список избирателей на момент окончания голосования	1354
2	Число избирательных бюллетеней, полученных участковой избирательной комиссией	1000
3	Число избирательных бюллетеней, выданных избирателям, проголосовавшим досрочно	0
4	Число избирательных бюллетеней, выданных избирателям в помещении для голосования в день голосования	415
5	Число избирательных бюллетеней, выданных избирателям, проголосовавшим вне помещения для голосования	5
6	Число погашенных избирательных бюллетеней	580
7	Число избирательных бюллетеней, содержащихся в переносных ящиках для голосования	5
8	Число избирательных бюллетеней, содержащихся в стационарных ящиках для голосования	415
9	Число недействительных избирательных бюллетеней	35
10	Число действительных избирательных бюллетеней	385
11	Число открепительных удостоверений, полученных участковой избирательной комиссией	27
12	Число открепительных удостоверений, выданных участковой избирательной комиссией избирателям на УИК	2
13	Число избирателей, проголосовавших по открепительным удостоверениям на избирательном участке	0
14	Число неиспользованных открепительных удостоверений	25
15	Число открепительных удостоверений, выданных территориальной избирательной комиссией избирателям	0
16	Число утраченных открепительных удостоверений	0
17	Число утраченных избирательных бюллетеней	0
18	Число избирательных бюллетеней, не учтенных при получении	0

19	Войтко Игорь Владиславович	31	7,38%
20	Коваленко Владимир Анатольевич	99	23,57%
21	Копнин Роман Евгеньевич	202	48,10%
22	Фролов Александр Андреевич	53	12,62%

Число избирателей, принявших участие в выборах: 420 31,02%
Число избирателей, принявших участие в голосовании: 420 31,02%

Выборы депутатов Думы города Костромы шестого созыва
13 сентября 2015 года

ПРОТОКОЛ №1
Участковая избирательная комиссия №266

Приняли участие в выборах: 89,44%

1	Число избирателей, внесенных в список избирателей на момент окончания голосования	341
2	Число избирательных бюллетеней, полученных участковой избирательной комиссией	350
3	Число избирательных бюллетеней, выданных избирателям, проголосовавшим досрочно	0
4	Число избирательных бюллетеней, выданных избирателям в помещении для голосования в день голосования	208
5	Число избирательных бюллетеней, выданных избирателям, проголосовавшим вне помещения для голосования	97
6	Число погашенных избирательных бюллетеней	45
7	Число избирательных бюллетеней, содержащихся в переносных ящиках для голосования	97
8	Число избирательных бюллетеней, содержащихся в стационарных ящиках для голосования	208
9	Число недействительных избирательных бюллетеней	9
10	Число действительных избирательных бюллетеней	296
11	Число открепительных удостоверений, полученных участковой избирательной комиссией	10
12	Число открепительных удостоверений, выданных участковой избирательной комиссией избирателям на УИК	0
13	Число избирателей, проголосовавших по открепительным удостоверениям на избирательном участке	0
14	Число неиспользованных открепительных удостоверений	10
15	Число открепительных удостоверений, выданных территориальной избирательной комиссией избирателям	0
16	Число утраченных открепительных удостоверений	0
17	Число утраченных избирательных бюллетеней	0
18	Число избирательных бюллетеней, не учтенных при получении	0

19	Зотов Владимир Николаевич	46	15,08%
20	Мягкова Оксана Викторовна	16	5,25%
21	Николаев Анатолий Николаевич	20	6,56%
22	Носков Сергей Юрьевич	19	6,23%
23	Пискунов Роман Сергеевич	17	5,57%
24	Руденко Жанна Владимировна	21	6,89%
25	Храмов Владимир Александрович	144	47,21%
26	Ямщикова Валентина Николаевна	13	4,26%

Число избирателей, принявших участие в выборах: 305 89,44%
Число избирателей, принявших участие в голосовании: 305 89,44%

www.gradkostroma.ru

Выборы депутатов Думы города Костромы шестого созыва
13 сентября 2015 года

ПРОТОКОЛ №1
Участковая избирательная комиссия №267

Приняли участие в выборах: 29,29%

1	Число избирателей, внесенных в список избирателей на момент окончания голосования	2151
2	Число избирательных бюллетеней, полученных участковой избирательной комиссией	2000
3	Число избирательных бюллетеней, выданных избирателям, проголосовавшим досрочно	0
4	Число избирательных бюллетеней, выданных избирателям в помещении для голосования в день голосования	611
5	Число избирательных бюллетеней, выданных избирателям, проголосовавшим вне помещения для голосования	19
6	Число погашенных избирательных бюллетеней	1370
7	Число избирательных бюллетеней, содержащихся в переносных ящиках для голосования	19
8	Число избирательных бюллетеней, содержащихся в стационарных ящиках для голосования	609
9	Число недействительных избирательных бюллетеней	29
10	Число действительных избирательных бюллетеней	599
11	Число открепительных удостоверений, полученных участковой избирательной комиссией	27
12	Число открепительных удостоверений, выданных участковой избирательной комиссией избирателям на УИК	14
13	Число избирателей, проголосовавших по открепительным удостоверениям на избирательном участке	9
14	Число неиспользованных открепительных удостоверений	13
15	Число открепительных удостоверений, выданных территориальной избирательной комиссией избирателям	0
16	Число утраченных открепительных удостоверений	0
17	Число утраченных избирательных бюллетеней	0
18	Число избирательных бюллетеней, не учтенных при получении	0

19	Зотов Владимир Николаевич	44	7,01%
20	Мягкова Оксана Викторовна	70	11,15%
21	Николаев Анатолий Николаевич	38	6,05%
22	Носков Сергей Юрьевич	61	9,71%
23	Пискунов Роман Сергеевич	17	2,71%
24	Руденко Жанна Владимировна	68	10,83%
25	Храмов Владимир Александрович	211	33,60%
26	Ямщикова Валентина Николаевна	90	14,33%

Число избирателей, принявших участие в выборах: 630 29,29%
Число избирателей, принявших участие в голосовании: 628 29,20%

Выборы депутатов Думы города Костромы шестого созыва
13 сентября 2015 года

ПРОТОКОЛ №1
Участковая избирательная комиссия №268

Приняли участие в выборах: 28,00%

1	Число избирателей, внесенных в список избирателей на момент окончания голосования	2700
2	Число избирательных бюллетеней, полученных участковой избирательной комиссией	2000
3	Число избирательных бюллетеней, выданных избирателям, проголосовавшим досрочно	0
4	Число избирательных бюллетеней, выданных избирателям в помещении для голосования в день голосования	734
5	Число избирательных бюллетеней, выданных избирателям, проголосовавшим вне помещения для голосования	22
6	Число погашенных избирательных бюллетеней	1244
7	Число избирательных бюллетеней, содержащихся в переносных ящиках для голосования	22
8	Число избирательных бюллетеней, содержащихся в стационарных ящиках для голосования	734
9	Число недействительных избирательных бюллетеней	29
10	Число действительных избирательных бюллетеней	727
11	Число открепительных удостоверений, полученных участковой избирательной комиссией	30
12	Число открепительных удостоверений, выданных участковой избирательной комиссией избирателям на УИК	22
13	Число избирателей, проголосовавших по открепительным удостоверениям на избирательном участке	6
14	Число неиспользованных открепительных удостоверений	8
15	Число открепительных удостоверений, выданных территориальной избирательной комиссией избирателям	0
16	Число утраченных открепительных удостоверений	0
17	Число утраченных избирательных бюллетеней	0
18	Число избирательных бюллетеней, не учтенных при получении	0

19	Зотов Владимир Николаевич	100	13,23%
20	Мягкова Оксана Викторовна	100	13,23%
21	Николаев Анатолий Николаевич	18	2,38%
22	Носков Сергей Юрьевич	66	8,73%
23	Пискунов Роман Сергеевич	24	3,17%
24	Руденко Жанна Владимировна	119	15,74%
25	Храмов Владимир Александрович	238	31,48%
26	Ямщикова Валентина Николаевна	62	8,20%

Число избирателей, принявших участие в выборах: 756 28,00%
Число избирателей, принявших участие в голосовании: 756 28,00%

Выборы депутатов Думы города Костромы шестого созыва
13 сентября 2015 года

ПРОТОКОЛ №1
Участковая избирательная комиссия №269

Приняли участие в выборах: 30,98%

1	Число избирателей, внесенных в список избирателей на момент окончания голосования	2421
2	Число избирательных бюллетеней, полученных участковой избирательной комиссией	2000
3	Число избирательных бюллетеней, выданных избирателям, проголосовавшим досрочно	0
4	Число избирательных бюллетеней, выданных избирателям в помещении для голосования в день голосования	739
5	Число избирательных бюллетеней, выданных избирателям, проголосовавшим вне помещения для голосования	11
6	Число погашенных избирательных бюллетеней	1250
7	Число избирательных бюллетеней, содержащихся в переносных ящиках для голосования	11
8	Число избирательных бюллетеней, содержащихся в стационарных ящиках для голосования	738
9	Число недействительных избирательных бюллетеней	37
10	Число действительных избирательных бюллетеней	712
11	Число открепительных удостоверений, полученных участковой избирательной комиссией	27
12	Число открепительных удостоверений, выданных участковой избирательной комиссией избирателям на УИК	12
13	Число избирателей, проголосовавших по открепительным удостоверениям на избирательном участке	6
14	Число неиспользованных открепительных удостоверений	15
15	Число открепительных удостоверений, выданных территориальной избирательной комиссией избирателям	0
16	Число утраченных открепительных удостоверений	0
17	Число утраченных избирательных бюллетеней	0
18	Число избирательных бюллетеней, не учтенных при получении	0

19	Зотов Владимир Николаевич	70	9,35%
20	Мягкова Оксана Викторовна	109	14,55%
21	Николаев Анатолий Николаевич	18	2,40%
22	Носков Сергей Юрьевич	79	10,55%
23	Пискунов Роман Сергеевич	31	4,14%
24	Руденко Жанна Владимировна	86	11,48%
25	Храмов Владимир Александрович	218	29,11%
26	Ямщикова Валентина Николаевна	101	13,48%

Число избирателей, принявших участие в выборах: 750 30,98%
Число избирателей, принявших участие в голосовании: 749 30,94%

Выборы депутатов Думы города Костромы шестого созыва
13 сентября 2015 года

ПРОТОКОЛ №1
Участковая избирательная комиссия №270

Приняли участие в выборах: 34,75%

1	Число избирателей, внесенных в список избирателей на момент окончания голосования	2777
2	Число избирательных бюллетеней, полученных участковой избирательной комиссией	2000
3	Число избирательных бюллетеней, выданных избирателям, проголосовавшим досрочно	0
4	Число избирательных бюллетеней, выданных избирателям в помещении для голосования в день голосования	950
5	Число избирательных бюллетеней, выданных избирателям, проголосовавшим вне помещения для голосования	15
6	Число погашенных избирательных бюллетеней	1035
7	Число избирательных бюллетеней, содержащихся в переносных ящиках для голосования	15
8	Число избирательных бюллетеней, содержащихся в стационарных ящиках для голосования	949
9	Число недействительных избирательных бюллетеней	33
10	Число действительных избирательных бюллетеней	931
11	Число открепительных удостоверений, полученных участковой избирательной комиссией	27
12	Число открепительных удостоверений, выданных участковой избирательной комиссией избирателям на УИК	21
13	Число избирателей, проголосовавших по открепительным удостоверениям на избирательном участке	9
14	Число неиспользованных открепительных удостоверений	6
15	Число открепительных удостоверений, выданных территориальной избирательной комиссией избирателям	0
16	Число утраченных открепительных удостоверений	0
17	Число утраченных избирательных бюллетеней	0
18	Число избирательных бюллетеней, не учтенных при получении	0

19	Дулина Галина Владимировна	572	59,34%
20	Карась Алексей Викторович	160	16,60%
21	Корчагин Алексей Павлович	27	2,80%
22	Макаров Сергей Сергеевич	51	5,29%
23	Орлова Юлия Борисовна	121	12,55%

Число избирателей, принявших участие в выборах: 965 34,75%
Число избирателей, принявших участие в голосовании: 964 34,71%

www.gradkostroma.ru

Выборы депутатов Думы города Костромы шестого созыва
13 сентября 2015 года

ПРОТОКОЛ №1
Участковая избирательная комиссия №271

Приняли участие в выборах: 32,63%

1	Число избирателей, внесенных в список избирателей на момент окончания голосования	2384
2	Число избирательных бюллетеней, полученных участковой избирательной комиссией	2000
3	Число избирательных бюллетеней, выданных избирателям, проголосовавшим досрочно	0
4	Число избирательных бюллетеней, выданных избирателям в помещении для голосования в день голосования	770
5	Число избирательных бюллетеней, выданных избирателям, проголосовавшим вне помещения для голосования	8
6	Число погашенных избирательных бюллетеней	1222
7	Число избирательных бюллетеней, содержащихся в переносных ящиках для голосования	8
8	Число избирательных бюллетеней, содержащихся в стационарных ящиках для голосования	769
9	Число недействительных избирательных бюллетеней	37
10	Число действительных избирательных бюллетеней	740
11	Число открепительных удостоверений, полученных участковой избирательной комиссией	27
12	Число открепительных удостоверений, выданных участковой избирательной комиссией избирателям на УИК	23
13	Число избирателей, проголосовавших по открепительным удостоверениям на избирательном участке	4
14	Число неиспользованных открепительных удостоверений	4
15	Число открепительных удостоверений, выданных территориальной избирательной комиссией избирателям	0
16	Число утраченных открепительных удостоверений	0
17	Число утраченных избирательных бюллетеней	0
18	Число избирательных бюллетеней, не учтенных при получении	0

19	Дулина Галина Владимировна	443	57,01%
20	Карась Алексей Викторович	112	14,41%
21	Корчагин Алексей Павлович	25	3,22%
22	Макаров Сергей Сергеевич	33	4,25%
23	Орлова Юлия Борисовна	127	16,34%

Число избирателей, принявших участие в выборах: 778 32,63%
Число избирателей, принявших участие в голосовании: 777 32,59%

Выборы депутатов Думы города Костромы шестого созыва
13 сентября 2015 года

ПРОТОКОЛ №1
Участковая избирательная комиссия №272

Приняли участие в выборах: 29,36%

1	Число избирателей, внесенных в список избирателей на момент окончания голосования	2844
2	Число избирательных бюллетеней, полученных участковой избирательной комиссией	2000
3	Число избирательных бюллетеней, выданных избирателям, проголосовавшим досрочно	0
4	Число избирательных бюллетеней, выданных избирателям в помещении для голосования в день голосования	810
5	Число избирательных бюллетеней, выданных избирателям, проголосовавшим вне помещения для голосования	25
6	Число погашенных избирательных бюллетеней	1165
7	Число избирательных бюллетеней, содержащихся в переносных ящиках для голосования	25
8	Число избирательных бюллетеней, содержащихся в стационарных ящиках для голосования	810
9	Число недействительных избирательных бюллетеней	24
10	Число действительных избирательных бюллетеней	811
11	Число открепительных удостоверений, полученных участковой избирательной комиссией	27
12	Число открепительных удостоверений, выданных участковой избирательной комиссией избирателям на УИК	14
13	Число избирателей, проголосовавших по открепительным удостоверениям на избирательном участке	6
14	Число неиспользованных открепительных удостоверений	13
15	Число открепительных удостоверений, выданных территориальной избирательной комиссией избирателям	0
16	Число утраченных открепительных удостоверений	0
17	Число утраченных избирательных бюллетеней	0
18	Число избирательных бюллетеней, не учтенных при получении	0

19	Дулина Галина Владимировна	468	56,05%
20	Карась Алексей Викторович	114	13,65%
21	Корчагин Алексей Павлович	29	3,47%
22	Макаров Сергей Сергеевич	64	7,66%
23	Орлова Юлия Борисовна	136	16,29%

Число избирателей, принявших участие в выборах: 835 29,36%
Число избирателей, принявших участие в голосовании: 835 29,36%

Выборы депутатов Думы города Костромы шестого созыва
13 сентября 2015 года

ПРОТОКОЛ №1
Участковая избирательная комиссия №273

Приняли участие в выборах: 34,16%

1	Число избирателей, внесенных в список избирателей на момент окончания голосования	1935
2	Число избирательных бюллетеней, полученных участковой избирательной комиссией	1500
3	Число избирательных бюллетеней, выданных избирателям, проголосовавшим досрочно	0
4	Число избирательных бюллетеней, выданных избирателям в помещении для голосования в день голосования	654
5	Число избирательных бюллетеней, выданных избирателям, проголосовавшим вне помещения для голосования	7
6	Число погашенных избирательных бюллетеней	839
7	Число избирательных бюллетеней, содержащихся в переносных ящиках для голосования	7
8	Число избирательных бюллетеней, содержащихся в стационарных ящиках для голосования	654
9	Число недействительных избирательных бюллетеней	22
10	Число действительных избирательных бюллетеней	639
11	Число открепительных удостоверений, полученных участковой избирательной комиссией	27
12	Число открепительных удостоверений, выданных участковой избирательной комиссией избирателям на УИК	15
13	Число избирателей, проголосовавших по открепительным удостоверениям на избирательном участке	0
14	Число неиспользованных открепительных удостоверений	12
15	Число открепительных удостоверений, выданных территориальной избирательной комиссией избирателям	0
16	Число утраченных открепительных удостоверений	0
17	Число утраченных избирательных бюллетеней	0
18	Число избирательных бюллетеней, не учтенных при получении	0

19	Алейник Виктор Михайлович	6	0,91%
20	Дюков Андрей Анатольевич	93	14,07%
21	Постнова Маргарита Валерьевна	98	14,83%
22	Седова Наталья Германовна	47	7,11%
23	Сергейчик Сергей Владимирович	303	45,84%
24	Фомин Роман Викторович	92	13,92%

Число избирателей, принявших участие в выборах: 661 34,16%
Число избирателей, принявших участие в голосовании: 661 34,16%

Выборы депутатов Думы города Костромы шестого созыва
13 сентября 2015 года

ПРОТОКОЛ №1
Участковая избирательная комиссия №274

Приняли участие в выборах: 37,46%

1	Число избирателей, внесенных в список избирателей на момент окончания голосования	2277
2	Число избирательных бюллетеней, полученных участковой избирательной комиссией	2000
3	Число избирательных бюллетеней, выданных избирателям, проголосовавшим досрочно	0
4	Число избирательных бюллетеней, выданных избирателям в помещении для голосования в день голосования	837
5	Число избирательных бюллетеней, выданных избирателям, проголосовавшим вне помещения для голосования	16
6	Число погашенных избирательных бюллетеней	1147
7	Число избирательных бюллетеней, содержащихся в переносных ящиках для голосования	16
8	Число избирательных бюллетеней, содержащихся в стационарных ящиках для голосования	837
9	Число недействительных избирательных бюллетеней	29
10	Число действительных избирательных бюллетеней	824
11	Число открепительных удостоверений, полученных участковой избирательной комиссией	27
12	Число открепительных удостоверений, выданных участковой избирательной комиссией избирателям на УИК	18
13	Число избирателей, проголосовавших по открепительным удостоверениям на избирательном участке	0
14	Число неиспользованных открепительных удостоверений	9
15	Число открепительных удостоверений, выданных территориальной избирательной комиссией избирателям	0
16	Число утраченных открепительных удостоверений	0
17	Число утраченных избирательных бюллетеней	0
18	Число избирательных бюллетеней, не учтенных при получении	0

19	Алейник Виктор Михайлович	7	0,82%
20	Дюков Андрей Анатольевич	150	17,58%
21	Постнова Маргарита Валерьевна	101	11,84%
22	Седова Наталья Германовна	38	4,45%
23	Сергейчик Сергей Владимирович	441	51,70%
24	Фомин Роман Викторович	87	10,20%

Число избирателей, принявших участие в выборах: 853 37,46%
Число избирателей, принявших участие в голосовании: 853 37,46%

www.gradkostroma.ru

Выборы депутатов Думы города Костромы шестого созыва
13 сентября 2015 года

ПРОТОКОЛ №1
Участковая избирательная комиссия №275

Приняли участие в выборах: 29,89%

1	Число избирателей, внесенных в список избирателей на момент окончания голосования	2278
2	Число избирательных бюллетеней, полученных участковой избирательной комиссией	2000
3	Число избирательных бюллетеней, выданных избирателям, проголосовавшим досрочно	0
4	Число избирательных бюллетеней, выданных избирателям в помещении для голосования в день голосования	671
5	Число избирательных бюллетеней, выданных избирателям, проголосовавшим вне помещения для голосования	10
6	Число погашенных избирательных бюллетеней	1319
7	Число избирательных бюллетеней, содержащихся в переносных ящиках для голосования	10
8	Число избирательных бюллетеней, содержащихся в стационарных ящиках для голосования	671
9	Число недействительных избирательных бюллетеней	11
10	Число действительных избирательных бюллетеней	670
11	Число открепительных удостоверений, полученных участковой избирательной комиссией	30
12	Число открепительных удостоверений, выданных участковой избирательной комиссией избирателям на УИК	5
13	Число избирателей, проголосовавших по открепительным удостоверениям на избирательном участке	0
14	Число неиспользованных открепительных удостоверений	25
15	Число открепительных удостоверений, выданных территориальной избирательной комиссией избирателям	0
16	Число утраченных открепительных удостоверений	0
17	Число утраченных избирательных бюллетеней	0
18	Число избирательных бюллетеней, не учтенных при получении	0

19	Алейник Виктор Михайлович	7	1,03%
20	Дюков Андрей Анатольевич	90	13,22%
21	Постнова Маргарита Валерьевна	79	11,60%
22	Седова Наталья Германовна	29	4,26%
23	Сергейчик Сергей Владимирович	362	53,16%
24	Фомин Роман Викторович	103	15,12%

Число избирателей, принявших участие в выборах: 681 29,89%
Число избирателей, принявших участие в голосовании: 681 29,89%

Выборы депутатов Думы города Костромы шестого созыва
13 сентября 2015 года

ПРОТОКОЛ №1
Участковая избирательная комиссия №276

Приняли участие в выборах: 23,99%

1	Число избирателей, внесенных в список избирателей на момент окончания голосования	1613
2	Число избирательных бюллетеней, полученных участковой избирательной комиссией	1500
3	Число избирательных бюллетеней, выданных избирателям, проголосовавшим досрочно	0
4	Число избирательных бюллетеней, выданных избирателям в помещении для голосования в день голосования	380
5	Число избирательных бюллетеней, выданных избирателям, проголосовавшим вне помещения для голосования	7
6	Число погашенных избирательных бюллетеней	1113
7	Число избирательных бюллетеней, содержащихся в переносных ящиках для голосования	7
8	Число избирательных бюллетеней, содержащихся в стационарных ящиках для голосования	380
9	Число недействительных избирательных бюллетеней	12
10	Число действительных избирательных бюллетеней	375
11	Число открепительных удостоверений, полученных участковой избирательной комиссией	30
12	Число открепительных удостоверений, выданных участковой избирательной комиссией избирателям на УИК	7
13	Число избирателей, проголосовавших по открепительным удостоверениям на избирательном участке	1
14	Число неиспользованных открепительных удостоверений	23
15	Число открепительных удостоверений, выданных территориальной избирательной комиссией избирателям	0
16	Число утраченных открепительных удостоверений	0
17	Число утраченных избирательных бюллетеней	0
18	Число избирательных бюллетеней, не учтенных при получении	0

19	Ахиджак Лариса Николаевна	9	2,33%
20	Гожева Яна Львовна	41	10,59%
21	Захаров Андрей Алексеевич	14	3,62%
22	Крупин Денис Михайлович	95	24,55%
23	Маврин Вячеслав Александрович	99	25,58%
24	Ульянова Валентина Васильевна	97	25,06%
25	Шишкин Михаил Витальевич	20	5,17%

Число избирателей, принявших участие в выборах: 387 23,99%
Число избирателей, принявших участие в голосовании: 387 23,99%

Выборы депутатов Думы города Костромы шестого созыва
13 сентября 2015 года

ПРОТОКОЛ №1
Участковая избирательная комиссия №277

Приняли участие в выборах: 40,15%

1	Число избирателей, внесенных в список избирателей на момент окончания голосования	1833
2	Число избирательных бюллетеней, полученных участковой избирательной комиссией	1500
3	Число избирательных бюллетеней, выданных избирателям, проголосовавшим досрочно	0
4	Число избирательных бюллетеней, выданных избирателям в помещении для голосования в день голосования	726
5	Число избирательных бюллетеней, выданных избирателям, проголосовавшим вне помещения для голосования	10
6	Число погашенных избирательных бюллетеней	764
7	Число избирательных бюллетеней, содержащихся в переносных ящиках для голосования	10
8	Число избирательных бюллетеней, содержащихся в стационарных ящиках для голосования	724
9	Число недействительных избирательных бюллетеней	12
10	Число действительных избирательных бюллетеней	722
11	Число открепительных удостоверений, полученных участковой избирательной комиссией	30
12	Число открепительных удостоверений, выданных участковой избирательной комиссией избирателям на УИК	11
13	Число избирателей, проголосовавших по открепительным удостоверениям на избирательном участке	0
14	Число неиспользованных открепительных удостоверений	19
15	Число открепительных удостоверений, выданных территориальной избирательной комиссией избирателям	0
16	Число утраченных открепительных удостоверений	0
17	Число утраченных избирательных бюллетеней	0
18	Число избирательных бюллетеней, не учтенных при получении	0

19	Алейник Виктор Михайлович	5	0,68%
20	Дюков Андрей Анатольевич	53	7,22%
21	Постнова Маргарита Валерьевна	52	7,08%
22	Седова Наталья Германовна	24	3,27%
23	Сергейчик Сергей Владимирович	533	72,62%
24	Фомин Роман Викторович	55	7,49%

Число избирателей, принявших участие в выборах: 736 40,15%
Число избирателей, принявших участие в голосовании: 734 40,04%

Выборы депутатов Думы города Костромы шестого созыва
13 сентября 2015 года

ПРОТОКОЛ №1
Участковая избирательная комиссия №278

Приняли участие в выборах: 28,10%

1	Число избирателей, внесенных в список избирателей на момент окончания голосования	2584
2	Число избирательных бюллетеней, полученных участковой избирательной комиссией	2000
3	Число избирательных бюллетеней, выданных избирателям, проголосовавшим досрочно	0
4	Число избирательных бюллетеней, выданных избирателям в помещении для голосования в день голосования	716
5	Число избирательных бюллетеней, выданных избирателям, проголосовавшим вне помещения для голосования	10
6	Число погашенных избирательных бюллетеней	1274
7	Число избирательных бюллетеней, содержащихся в переносных ящиках для голосования	10
8	Число избирательных бюллетеней, содержащихся в стационарных ящиках для голосования	716
9	Число недействительных избирательных бюллетеней	53
10	Число действительных избирательных бюллетеней	673
11	Число открепительных удостоверений, полученных участковой избирательной комиссией	30
12	Число открепительных удостоверений, выданных участковой избирательной комиссией избирателям на УИК	5
13	Число избирателей, проголосовавших по открепительным удостоверениям на избирательном участке	1
14	Число неиспользованных открепительных удостоверений	25
15	Число открепительных удостоверений, выданных территориальной избирательной комиссией избирателям	0
16	Число утраченных открепительных удостоверений	0
17	Число утраченных избирательных бюллетеней	0
18	Число избирательных бюллетеней, не учтенных при получении	0

19	Ахиджак Лариса Николаевна	11	1,52%
20	Гожева Яна Львовна	105	14,46%
21	Захаров Андрей Алексеевич	30	4,13%
22	Крупин Денис Михайлович	161	22,18%
23	Маврин Вячеслав Александрович	179	24,66%
24	Ульянова Валентина Васильевна	145	19,97%
25	Шишкин Михаил Витальевич	42	5,79%

Число избирателей, принявших участие в выборах: 726 28,10%
Число избирателей, принявших участие в голосовании: 726 28,10%

www.gradkostroma.ru

Выборы депутатов Думы города Костромы шестого созыва
13 сентября 2015 года

ПРОТОКОЛ №1
Участковая избирательная комиссия №279

Приняли участие в выборах: 34,93%

1	Число избирателей, внесенных в список избирателей на момент окончания голосования	1403
2	Число избирательных бюллетеней, полученных участковой избирательной комиссией	1000
3	Число избирательных бюллетеней, выданных избирателям, проголосовавшим досрочно	0
4	Число избирательных бюллетеней, выданных избирателям в помещении для голосования в день голосования	487
5	Число избирательных бюллетеней, выданных избирателям, проголосовавшим вне помещения для голосования	3
6	Число погашенных избирательных бюллетеней	510
7	Число избирательных бюллетеней, содержащихся в переносных ящиках для голосования	3
8	Число избирательных бюллетеней, содержащихся в стационарных ящиках для голосования	485
9	Число недействительных избирательных бюллетеней	21
10	Число действительных избирательных бюллетеней	467
11	Число открепительных удостоверений, полученных участковой избирательной комиссией	30
12	Число открепительных удостоверений, выданных участковой избирательной комиссией избирателям на УИК	2
13	Число избирателей, проголосовавших по открепительным удостоверениям на избирательном участке	1
14	Число неиспользованных открепительных удостоверений	28
15	Число открепительных удостоверений, выданных территориальной избирательной комиссией избирателям	0
16	Число утраченных открепительных удостоверений	0
17	Число утраченных избирательных бюллетеней	0
18	Число избирательных бюллетеней, не учтенных при получении	0

19	Журавлёва Людмила Леонидовна	41	8,40%
20	Зажогин Федор Андреевич	152	31,15%
21	Кудряшова Татьяна Александровна	149	30,53%
22	Саров Дмитрий Муссаевич	67	13,73%
23	Серов Георгий Александрович	58	11,89%

Число избирателей, принявших участие в выборах: 490 34,93%
Число избирателей, принявших участие в голосовании: 488 34,78%

Выборы депутатов Думы города Костромы шестого созыва
13 сентября 2015 года

ПРОТОКОЛ №1
Участковая избирательная комиссия №280

Приняли участие в выборах: 31,69%

1	Число избирателей, внесенных в список избирателей на момент окончания голосования	2512
2	Число избирательных бюллетеней, полученных участковой избирательной комиссией	2000
3	Число избирательных бюллетеней, выданных избирателям, проголосовавшим досрочно	0
4	Число избирательных бюллетеней, выданных избирателям в помещении для голосования в день голосования	790
5	Число избирательных бюллетеней, выданных избирателям, проголосовавшим вне помещения для голосования	6
6	Число погашенных избирательных бюллетеней	1204
7	Число избирательных бюллетеней, содержащихся в переносных ящиках для голосования	6
8	Число избирательных бюллетеней, содержащихся в стационарных ящиках для голосования	769
9	Число недействительных избирательных бюллетеней	27
10	Число действительных избирательных бюллетеней	748
11	Число открепительных удостоверений, полученных участковой избирательной комиссией	30
12	Число открепительных удостоверений, выданных участковой избирательной комиссией избирателям на УИК	14
13	Число избирателей, проголосовавших по открепительным удостоверениям на избирательном участке	12
14	Число неиспользованных открепительных удостоверений	16
15	Число открепительных удостоверений, выданных территориальной избирательной комиссией избирателям	0
16	Число утраченных открепительных удостоверений	0
17	Число утраченных избирательных бюллетеней	0
18	Число избирательных бюллетеней, не учтенных при получении	0

19	Ахиджак Лариса Николаевна	14	1,81%
20	Гожева Яна Львовна	103	13,29%
21	Захаров Андрей Алексеевич	12	1,55%
22	Крупин Денис Михайлович	172	22,19%
23	Маврин Вячеслав Александрович	154	19,87%
24	Ульянова Валентина Васильевна	261	33,68%
25	Шишкин Михаил Витальевич	32	4,13%

Число избирателей, принявших участие в выборах: 796 31,69%
Число избирателей, принявших участие в голосовании: 775 30,85%

Выборы депутатов Думы города Костромы шестого созыва
13 сентября 2015 года

ПРОТОКОЛ №1
Участковая избирательная комиссия №281

Приняли участие в выборах: 32,15%

1	Число избирателей, внесенных в список избирателей на момент окончания голосования	1689
2	Число избирательных бюллетеней, полученных участковой избирательной комиссией	1500
3	Число избирательных бюллетеней, выданных избирателям, проголосовавшим досрочно	0
4	Число избирательных бюллетеней, выданных избирателям в помещении для голосования в день голосования	532
5	Число избирательных бюллетеней, выданных избирателям, проголосовавшим вне помещения для голосования	11
6	Число погашенных избирательных бюллетеней	957
7	Число избирательных бюллетеней, содержащихся в переносных ящиках для голосования	11
8	Число избирательных бюллетеней, содержащихся в стационарных ящиках для голосования	531
9	Число недействительных избирательных бюллетеней	25
10	Число действительных избирательных бюллетеней	517
11	Число открепительных удостоверений, полученных участковой избирательной комиссией	30
12	Число открепительных удостоверений, выданных участковой избирательной комиссией избирателям на УИК	3
13	Число избирателей, проголосовавших по открепительным удостоверениям на избирательном участке	1
14	Число неиспользованных открепительных удостоверений	27
15	Число открепительных удостоверений, выданных территориальной избирательной комиссией избирателям	0
16	Число утраченных открепительных удостоверений	0
17	Число утраченных избирательных бюллетеней	0
18	Число избирательных бюллетеней, не учтенных при получении	0

19	Ахиджак Лариса Николаевна	9	1,66%
20	Гожева Яна Львовна	59	10,89%
21	Захаров Андрей Алексеевич	20	3,69%
22	Крупин Денис Михайлович	106	19,56%
23	Маврин Вячеслав Александрович	73	13,47%
24	Ульянова Валентина Васильевна	224	41,33%
25	Шишкин Михаил Витальевич	26	4,80%

Число избирателей, принявших участие в выборах: 543 32,15%
Число избирателей, принявших участие в голосовании: 542 32,09%

Выборы депутатов Думы города Костромы шестого созыва
13 сентября 2015 года

ПРОТОКОЛ №1
Участковая избирательная комиссия №282

Приняли участие в выборах: 38,73%

1	Число избирателей, внесенных в список избирателей на момент окончания голосования	2794
2	Число избирательных бюллетеней, полученных участковой избирательной комиссией	2000
3	Число избирательных бюллетеней, выданных избирателям, проголосовавшим досрочно	0
4	Число избирательных бюллетеней, выданных избирателям в помещении для голосования в день голосования	1017
5	Число избирательных бюллетеней, выданных избирателям, проголосовавшим вне помещения для голосования	65
6	Число погашенных избирательных бюллетеней	918
7	Число избирательных бюллетеней, содержащихся в переносных ящиках для голосования	65
8	Число избирательных бюллетеней, содержащихся в стационарных ящиках для голосования	1017
9	Число недействительных избирательных бюллетеней	38
10	Число действительных избирательных бюллетеней	1044
11	Число открепительных удостоверений, полученных участковой избирательной комиссией	30
12	Число открепительных удостоверений, выданных участковой избирательной комиссией избирателям на УИК	8
13	Число избирателей, проголосовавших по открепительным удостоверениям на избирательном участке	1
14	Число неиспользованных открепительных удостоверений	22
15	Число открепительных удостоверений, выданных территориальной избирательной комиссией избирателям	0
16	Число утраченных открепительных удостоверений	0
17	Число утраченных избирательных бюллетеней	0
18	Число избирательных бюллетеней, не учтенных при получении	0

19	Журавлёва Людмила Леонидовна	42	3,88%
20	Зажогин Федор Андреевич	266	24,58%
21	Кудряшова Татьяна Александровна	585	54,07%
22	Саров Дмитрий Муссаевич	92	8,50%
23	Серов Георгий Александрович	59	5,45%

Число избирателей, принявших участие в выборах: 1082 38,73%
Число избирателей, принявших участие в голосовании: 1082 38,73%

www.gradkostroma.ru

Выборы депутатов Думы города Костромы шестого созыва
13 сентября 2015 года

ПРОТОКОЛ №1
Участковая избирательная комиссия №283

Приняли участие в выборах: 31,20%

1	Число избирателей, внесенных в список избирателей на момент окончания голосования	920
2	Число избирательных бюллетеней, полученных участковой избирательной комиссией	800
3	Число избирательных бюллетеней, выданных избирателям, проголосовавшим досрочно	0
4	Число избирательных бюллетеней, выданных избирателям в помещении для голосования в день голосования	272
5	Число избирательных бюллетеней, выданных избирателям, проголосовавшим вне помещения для голосования	15
6	Число погашенных избирательных бюллетеней	513
7	Число избирательных бюллетеней, содержащихся в переносных ящиках для голосования	15
8	Число избирательных бюллетеней, содержащихся в стационарных ящиках для голосования	272
9	Число недействительных избирательных бюллетеней	14
10	Число действительных избирательных бюллетеней	273
11	Число открепительных удостоверений, полученных участковой избирательной комиссией	30
12	Число открепительных удостоверений, выданных участковой избирательной комиссией избирателям на УИК	3
13	Число избирателей, проголосовавших по открепительным удостоверениям на избирательном участке	0
14	Число неиспользованных открепительных удостоверений	27
15	Число открепительных удостоверений, выданных территориальной избирательной комиссией избирателям	0
16	Число утраченных открепительных удостоверений	0
17	Число утраченных избирательных бюллетеней	0
18	Число избирательных бюллетеней, не учтенных при получении	0

19	Журавлёва Людмила Леонидовна	28	9,76%
20	Зажогин Федор Андреевич	103	35,89%
21	Кудряшова Татьяна Александровна	79	27,53%
22	Саров Дмитрий Муссаевич	32	11,15%
23	Серов Георгий Александрович	31	10,80%

Число избирателей, принявших участие в выборах: 287 31,20%
Число избирателей, принявших участие в голосовании: 287 31,20%

Выборы депутатов Думы города Костромы шестого созыва
13 сентября 2015 года

ПРОТОКОЛ №1
Участковая избирательная комиссия №284

Приняли участие в выборах: 21,24%

1	Число избирателей, внесенных в список избирателей на момент окончания голосования	2674
2	Число избирательных бюллетеней, полученных участковой избирательной комиссией	2000
3	Число избирательных бюллетеней, выданных избирателям, проголосовавшим досрочно	0
4	Число избирательных бюллетеней, выданных избирателям в помещении для голосования в день голосования	550
5	Число избирательных бюллетеней, выданных избирателям, проголосовавшим вне помещения для голосования	18
6	Число погашенных избирательных бюллетеней	1432
7	Число избирательных бюллетеней, содержащихся в переносных ящиках для голосования	18
8	Число избирательных бюллетеней, содержащихся в стационарных ящиках для голосования	550
9	Число недействительных избирательных бюллетеней	23
10	Число действительных избирательных бюллетеней	545
11	Число открепительных удостоверений, полученных участковой избирательной комиссией	30
12	Число открепительных удостоверений, выданных участковой избирательной комиссией избирателям на УИК	11
13	Число избирателей, проголосовавших по открепительным удостоверениям на избирательном участке	0
14	Число неиспользованных открепительных удостоверений	19
15	Число открепительных удостоверений, выданных территориальной избирательной комиссией избирателям	0
16	Число утраченных открепительных удостоверений	0
17	Число утраченных избирательных бюллетеней	0
18	Число избирательных бюллетеней, не учтенных при получении	0

19	Журавлёва Людмила Леонидовна	48	8,45%
20	Зажогин Федор Андреевич	80	14,08%
21	Кудряшова Татьяна Александровна	250	44,01%
22	Саров Дмитрий Муссаевич	112	19,72%
23	Серов Георгий Александрович	55	9,68%

Число избирателей, принявших участие в выборах: 568 21,24%
Число избирателей, принявших участие в голосовании: 568 21,24%

Выборы депутатов Думы города Костромы шестого созыва
13 сентября 2015 года

ПРОТОКОЛ №1
Участковая избирательная комиссия №285

Приняли участие в выборах: 35,21%

1	Число избирателей, внесенных в список избирателей на момент окончания голосования	1369
2	Число избирательных бюллетеней, полученных участковой избирательной комиссией	1000
3	Число избирательных бюллетеней, выданных избирателям, проголосовавшим досрочно	0
4	Число избирательных бюллетеней, выданных избирателям в помещении для голосования в день голосования	473
5	Число избирательных бюллетеней, выданных избирателям, проголосовавшим вне помещения для голосования	9
6	Число погашенных избирательных бюллетеней	518
7	Число избирательных бюллетеней, содержащихся в переносных ящиках для голосования	9
8	Число избирательных бюллетеней, содержащихся в стационарных ящиках для голосования	473
9	Число недействительных избирательных бюллетеней	17
10	Число действительных избирательных бюллетеней	465
11	Число открепительных удостоверений, полученных участковой избирательной комиссией	30
12	Число открепительных удостоверений, выданных участковой избирательной комиссией избирателям на УИК	5
13	Число избирателей, проголосовавших по открепительным удостоверениям на избирательном участке	2
14	Число неиспользованных открепительных удостоверений	25
15	Число открепительных удостоверений, выданных территориальной избирательной комиссией избирателям	0
16	Число утраченных открепительных удостоверений	0
17	Число утраченных избирательных бюллетеней	0
18	Число избирательных бюллетеней, не учтенных при получении	0

19	Журавлёва Людмила Леонидовна	41	8,51%
20	Зажогин Федор Андреевич	84	17,43%
21	Кудряшова Татьяна Александровна	193	40,04%
22	Саров Дмитрий Муссаевич	98	20,33%
23	Серов Георгий Александрович	49	10,17%

Число избирателей, принявших участие в выборах: 482 35,21%
Число избирателей, принявших участие в голосовании: 482 35,21%

Выборы депутатов Думы города Костромы шестого созыва
13 сентября 2015 года

ПРОТОКОЛ №2
Участковая избирательная комиссия №174

Приняли участие в выборах: 31,83%

1	Число избирателей, внесенных в список избирателей на момент окончания голосования	1728
2	Число избирательных бюллетеней, полученных участковой избирательной комиссией	1500
3	Число избирательных бюллетеней, выданных избирателям, проголосовавшим досрочно	0
4	Число избирательных бюллетеней, выданных избирателям в помещении для голосования в день голосования	532
5	Число избирательных бюллетеней, выданных избирателям, проголосовавшим вне помещения для голосования	18
6	Число погашенных избирательных бюллетеней	950
7	Число избирательных бюллетеней, содержащихся в переносных ящиках для голосования	18
8	Число избирательных бюллетеней, содержащихся в стационарных ящиках для голосования	531
9	Число недействительных избирательных бюллетеней	26
10	Число действительных избирательных бюллетеней	523
11	Число открепительных удостоверений, полученных участковой избирательной комиссией	30
12	Число открепительных удостоверений, выданных участковой избирательной комиссией избирателям на УИК	0
13	Число избирателей, проголосовавших по открепительным удостоверениям на избирательном участке	11
14	Число неиспользованных открепительных удостоверений	30
15	Число открепительных удостоверений, выданных территориальной избирательной комиссией избирателям	0
16	Число утраченных открепительных удостоверений	0
17	Число утраченных избирательных бюллетеней	0
18	Число избирательных бюллетеней, не учтенных при получении	0

19	1.Костромское городское местное отделение Всероссийской политической партии "ЕДИНАЯ РОССИЯ"	259	47,18%
20	2.Местное отделение в г. Кострома Костромского регионального отделения политической партии "Российская объединенная демократическая партия "ЯБЛОКО"	42	7,65%
21	3.Костромское городское отделение КПРФ	93	16,94%
22	4.Региональное отделение Политической партии СПРАВЕДЛИВАЯ РОССИЯ в Костромской области	63	11,48%
23	5.Костромское региональное отделение Политической партии ЛДПР - Либерально-демократической партии России	66	12,02%

Число избирателей, принявших участие в выборах: 550 31,83%
Число избирателей, принявших участие в голосовании: 549 31,77%

www.gradkostroma.ru

Выборы депутатов Думы города Костромы шестого созыва
13 сентября 2015 года

ПРОТОКОЛ №2
Участковая избирательная комиссия №175

Приняли участие в выборах: 34,56%

1	Число избирателей, внесенных в список избирателей на момент окончания голосования	1930	
2	Число избирательных бюллетеней, полученных участковой избирательной комиссией	1500	
3	Число избирательных бюллетеней, выданных избирателям, проголосовавшим досрочно	0	
4	Число избирательных бюллетеней, выданных избирателям в помещении для голосования в день голосования	510	
5	Число избирательных бюллетеней, выданных избирателям, проголосовавшим вне помещения для голосования	157	
6	Число погашенных избирательных бюллетеней	833	
7	Число избирательных бюллетеней, содержащихся в переносных ящиках для голосования	157	
8	Число избирательных бюллетеней, содержащихся в стационарных ящиках для голосования	510	
9	Число недействительных избирательных бюллетеней	29	
10	Число действительных избирательных бюллетеней	638	
11	Число открепительных удостоверений, полученных участковой избирательной комиссией	27	
12	Число открепительных удостоверений, выданных участковой избирательной комиссией избирателям на УИК	18	
13	Число избирателей, проголосовавших по открепительным удостоверениям на избирательном участке	19	
14	Число неиспользованных открепительных удостоверений	9	
15	Число открепительных удостоверений, выданных территориальной избирательной комиссией избирателям	0	
16	Число утраченных открепительных удостоверений	0	
17	Число утраченных избирательных бюллетеней	0	
18	Число избирательных бюллетеней, не учтенных при получении	0	
19	1.Костромское городское местное отделение Всероссийской политической партии "ЕДИНАЯ РОССИЯ"	370	55,47%
20	2.Местное отделение в г. Кострома Костромского регионального отделения политической партии "Российская объединенная демократическая партия "ЯБЛОКО"	34	5,10%
21	3.Костромское городское отделение КПРФ	78	11,69%
22	4.Региональное отделение Политической партии СПРАВЕДЛИВАЯ РОССИЯ в Костромской области	89	13,34%
23	5.Костромское региональное отделение Политической партии ЛДПР - Либерально-демократической партии России	67	10,04%

Число избирателей, принявших участие в выборах: 667 34,56%
Число избирателей, принявших участие в голосовании: 667 34,56%

Выборы депутатов Думы города Костромы шестого созыва
13 сентября 2015 года

ПРОТОКОЛ №2
Участковая избирательная комиссия №176

Приняли участие в выборах: 32,04%

1	Число избирателей, внесенных в список избирателей на момент окончания голосования	1957	
2	Число избирательных бюллетеней, полученных участковой избирательной комиссией	1500	
3	Число избирательных бюллетеней, выданных избирателям, проголосовавшим досрочно	0	
4	Число избирательных бюллетеней, выданных избирателям в помещении для голосования в день голосования	607	
5	Число избирательных бюллетеней, выданных избирателям, проголосовавшим вне помещения для голосования	20	
6	Число погашенных избирательных бюллетеней	873	
7	Число избирательных бюллетеней, содержащихся в переносных ящиках для голосования	20	
8	Число избирательных бюллетеней, содержащихся в стационарных ящиках для голосования	607	
9	Число недействительных избирательных бюллетеней	36	
10	Число действительных избирательных бюллетеней	591	
11	Число открепительных удостоверений, полученных участковой избирательной комиссией	27	
12	Число открепительных удостоверений, выданных участковой избирательной комиссией избирателям на УИК	3	
13	Число избирателей, проголосовавших по открепительным удостоверениям на избирательном участке	13	
14	Число неиспользованных открепительных удостоверений	24	
15	Число открепительных удостоверений, выданных территориальной избирательной комиссией избирателям	0	
16	Число утраченных открепительных удостоверений	0	
17	Число утраченных избирательных бюллетеней	0	
18	Число избирательных бюллетеней, не учтенных при получении	0	
19	1.Костромское городское местное отделение Всероссийской политической партии "ЕДИНАЯ РОССИЯ"	266	42,42%
20	2.Местное отделение в г. Кострома Костромского регионального отделения политической партии "Российская объединенная демократическая партия "ЯБЛОКО"	42	6,70%
21	3.Костромское городское отделение КПРФ	119	18,98%
22	4.Региональное отделение Политической партии СПРАВЕДЛИВАЯ РОССИЯ в Костромской области	92	14,67%
23	5.Костромское региональное отделение Политической партии ЛДПР - Либерально-демократической партии России	72	11,48%

Число избирателей, принявших участие в выборах: 627 32,04%
Число избирателей, принявших участие в голосовании: 627 32,04%

Выборы депутатов Думы города Костромы шестого созыва
13 сентября 2015 года

ПРОТОКОЛ №2
Участковая избирательная комиссия №177

Приняли участие в выборах: 33,45%

1	Число избирателей, внесенных в список избирателей на момент окончания голосования	1435	
2	Число избирательных бюллетеней, полученных участковой избирательной комиссией	1000	
3	Число избирательных бюллетеней, выданных избирателям, проголосовавшим досрочно	0	
4	Число избирательных бюллетеней, выданных избирателям в помещении для голосования в день голосования	467	
5	Число избирательных бюллетеней, выданных избирателям, проголосовавшим вне помещения для голосования	13	
6	Число погашенных избирательных бюллетеней	520	
7	Число избирательных бюллетеней, содержащихся в переносных ящиках для голосования	13	
8	Число избирательных бюллетеней, содержащихся в стационарных ящиках для голосования	467	
9	Число недействительных избирательных бюллетеней	20	
10	Число действительных избирательных бюллетеней	460	
11	Число открепительных удостоверений, полученных участковой избирательной комиссией	27	
12	Число открепительных удостоверений, выданных участковой избирательной комиссией избирателям на УИК	15	
13	Число избирателей, проголосовавших по открепительным удостоверениям на избирательном участке	13	
14	Число неиспользованных открепительных удостоверений	12	
15	Число открепительных удостоверений, выданных территориальной избирательной комиссией избирателям	0	
16	Число утраченных открепительных удостоверений	0	
17	Число утраченных избирательных бюллетеней	0	
18	Число избирательных бюллетеней, не учтенных при получении	0	
19	1.Костромское городское местное отделение Всероссийской политической партии "ЕДИНАЯ РОССИЯ"	250	52,08%
20	2.Местное отделение в г. Кострома Костромского регионального отделения политической партии "Российская объединенная демократическая партия "ЯБЛОКО"	34	7,08%
21	3.Костромское городское отделение КПРФ	79	16,46%
22	4.Региональное отделение Политической партии СПРАВЕДЛИВАЯ РОССИЯ в Костромской области	43	8,96%
23	5.Костромское региональное отделение Политической партии ЛДПР - Либерально-демократической партии России	54	11,25%

Число избирателей, принявших участие в выборах: 480 33,45%
Число избирателей, принявших участие в голосовании: 480 33,45%

Выборы депутатов Думы города Костромы шестого созыва
13 сентября 2015 года

ПРОТОКОЛ №2
Участковая избирательная комиссия №178

Приняли участие в выборах: 33,30%

1	Число избирателей, внесенных в список избирателей на момент окончания голосования	2030	
2	Число избирательных бюллетеней, полученных участковой избирательной комиссией	1500	
3	Число избирательных бюллетеней, выданных избирателям, проголосовавшим досрочно	0	
4	Число избирательных бюллетеней, выданных избирателям в помещении для голосования в день голосования	652	
5	Число избирательных бюллетеней, выданных избирателям, проголосовавшим вне помещения для голосования	24	
6	Число погашенных избирательных бюллетеней	824	
7	Число избирательных бюллетеней, содержащихся в переносных ящиках для голосования	24	
8	Число избирательных бюллетеней, содержащихся в стационарных ящиках для голосования	650	
9	Число недействительных избирательных бюллетеней	47	
10	Число действительных избирательных бюллетеней	627	
11	Число открепительных удостоверений, полученных участковой избирательной комиссией	27	
12	Число открепительных удостоверений, выданных участковой избирательной комиссией избирателям на УИК	13	
13	Число избирателей, проголосовавших по открепительным удостоверениям на избирательном участке	3	
14	Число неиспользованных открепительных удостоверений	14	
15	Число открепительных удостоверений, выданных территориальной избирательной комиссией избирателям	0	
16	Число утраченных открепительных удостоверений	0	
17	Число утраченных избирательных бюллетеней	0	
18	Число избирательных бюллетеней, не учтенных при получении	0	
19	1.Костромское городское местное отделение Всероссийской политической партии "ЕДИНАЯ РОССИЯ"	355	52,67%
20	2.Местное отделение в г. Кострома Костромского регионального отделения политической партии "Российская объединенная демократическая партия "ЯБЛОКО"	38	5,64%
21	3.Костромское городское отделение КПРФ	104	15,43%
22	4.Региональное отделение Политической партии СПРАВЕДЛИВАЯ РОССИЯ в Костромской области	66	9,79%
23	5.Костромское региональное отделение Политической партии ЛДПР - Либерально-демократической партии России	64	9,50%

Число избирателей, принявших участие в выборах: 676 33,30%
Число избирателей, принявших участие в голосовании: 674 33,20%

www.gradkostroma.ru

Выборы депутатов Думы города Костромы шестого созыва
13 сентября 2015 года

ПРОТОКОЛ №2

Участковая избирательная комиссия №179

Приняли участие в выборах: 35,04%

1	Число избирателей, внесенных в список избирателей на момент окончания голосования	1872	
2	Число избирательных бюллетеней, полученных участковой избирательной комиссией	1500	
3	Число избирательных бюллетеней, выданных избирателям, проголосовавшим досрочно	0	
4	Число избирательных бюллетеней, выданных избирателям в помещении для голосования в день голосования	626	
5	Число избирательных бюллетеней, выданных избирателям, проголосовавшим вне помещения для голосования	30	
6	Число погашенных избирательных бюллетеней	844	
7	Число избирательных бюллетеней, содержащихся в переносных ящиках для голосования	30	
8	Число избирательных бюллетеней, содержащихся в стационарных ящиках для голосования	626	
9	Число недействительных избирательных бюллетеней	21	
10	Число действительных избирательных бюллетеней	635	
11	Число открепительных удостоверений, полученных участковой избирательной комиссией	27	
12	Число открепительных удостоверений, выданных участковой избирательной комиссией избирателям на УИК	3	
13	Число избирателей, проголосовавших по открепительным удостоверениям на избирательном участке	6	
14	Число неиспользованных открепительных удостоверений	24	
15	Число открепительных удостоверений, выданных территориальной избирательной комиссией избирателям	0	
16	Число утраченных открепительных удостоверений	0	
17	Число утраченных избирательных бюллетеней	0	
18	Число избирательных бюллетеней, не учтенных при получении	0	
19	1.Костромское городское местное отделение Всероссийской политической партии "ЕДИНАЯ РОССИЯ"	416	63,41%
20	2.Местное отделение в г. Кострома Костромского регионального отделения политической партии "Российская объединенная демократическая партия "ЯБЛОКО"	30	4,57%
21	3.Костромское городское отделение КПРФ	78	11,89%
22	4.Региональное отделение Политической партии СПРАВЕДЛИВАЯ РОССИЯ в Костромской области	48	7,32%
23	5.Костромское региональное отделение Политической партии ЛДПР - Либерально-демократической партии России	63	9,60%

Число избирателей, принявших участие в выборах: 656 35,04%
Число избирателей, принявших участие в голосовании: 656 35,04%

Выборы депутатов Думы города Костромы шестого созыва
13 сентября 2015 года

ПРОТОКОЛ №2

Участковая избирательная комиссия №180

Приняли участие в выборах: 34,80%

1	Число избирателей, внесенных в список избирателей на момент окончания голосования	2187	
2	Число избирательных бюллетеней, полученных участковой избирательной комиссией	2000	
3	Число избирательных бюллетеней, выданных избирателям, проголосовавшим досрочно	0	
4	Число избирательных бюллетеней, выданных избирателям в помещении для голосования в день голосования	724	
5	Число избирательных бюллетеней, выданных избирателям, проголосовавшим вне помещения для голосования	37	
6	Число погашенных избирательных бюллетеней	1239	
7	Число избирательных бюллетеней, содержащихся в переносных ящиках для голосования	37	
8	Число избирательных бюллетеней, содержащихся в стационарных ящиках для голосования	723	
9	Число недействительных избирательных бюллетеней	30	
10	Число действительных избирательных бюллетеней	730	
11	Число открепительных удостоверений, полученных участковой избирательной комиссией	27	
12	Число открепительных удостоверений, выданных участковой избирательной комиссией избирателям на УИК	8	
13	Число избирателей, проголосовавших по открепительным удостоверениям на избирательном участке	9	
14	Число неиспользованных открепительных удостоверений	19	
15	Число открепительных удостоверений, выданных территориальной избирательной комиссией избирателям	0	
16	Число утраченных открепительных удостоверений	0	
17	Число утраченных избирательных бюллетеней	0	
18	Число избирательных бюллетеней, не учтенных при получении	0	
19	1.Костромское городское местное отделение Всероссийской политической партии "ЕДИНАЯ РОССИЯ"	438	57,63%
20	2.Местное отделение в г. Кострома Костромского регионального отделения политической партии "Российская объединенная демократическая партия "ЯБЛОКО"	29	3,82%
21	3.Костромское городское отделение КПРФ	98	12,89%
22	4.Региональное отделение Политической партии СПРАВЕДЛИВАЯ РОССИЯ в Костромской области	82	10,79%
23	5.Костромское региональное отделение Политической партии ЛДПР - Либерально-демократической партии России	83	10,92%

Число избирателей, принявших участие в выборах: 761 34,80%
Число избирателей, принявших участие в голосовании: 760 34,75%

Выборы депутатов Думы города Костромы шестого созыва
13 сентября 2015 года

ПРОТОКОЛ №2

Участковая избирательная комиссия №181

Приняли участие в выборах: 32,08%

1	Число избирателей, внесенных в список избирателей на момент окончания голосования	2020	
2	Число избирательных бюллетеней, полученных участковой избирательной комиссией	2000	
3	Число избирательных бюллетеней, выданных избирателям, проголосовавшим досрочно	0	
4	Число избирательных бюллетеней, выданных избирателям в помещении для голосования в день голосования	632	
5	Число избирательных бюллетеней, выданных избирателям, проголосовавшим вне помещения для голосования	16	
6	Число погашенных избирательных бюллетеней	1352	
7	Число избирательных бюллетеней, содержащихся в переносных ящиках для голосования	16	
8	Число избирательных бюллетеней, содержащихся в стационарных ящиках для голосования	631	
9	Число недействительных избирательных бюллетеней	25	
10	Число действительных избирательных бюллетеней	622	
11	Число открепительных удостоверений, полученных участковой избирательной комиссией	27	
12	Число открепительных удостоверений, выданных участковой избирательной комиссией избирателям на УИК	17	
13	Число избирателей, проголосовавших по открепительным удостоверениям на избирательном участке	6	
14	Число неиспользованных открепительных удостоверений	10	
15	Число открепительных удостоверений, выданных территориальной избирательной комиссией избирателям	0	
16	Число утраченных открепительных удостоверений	0	
17	Число утраченных избирательных бюллетеней	0	
18	Число избирательных бюллетеней, не учтенных при получении	0	
19	1.Костромское городское местное отделение Всероссийской политической партии "ЕДИНАЯ РОССИЯ"	328	50,70%
20	2.Местное отделение в г. Кострома Костромского регионального отделения политической партии "Российская объединенная демократическая партия "ЯБЛОКО"	29	4,48%
21	3.Костромское городское отделение КПРФ	93	14,37%
22	4.Региональное отделение Политической партии СПРАВЕДЛИВАЯ РОССИЯ в Костромской области	111	17,16%
23	5.Костромское региональное отделение Политической партии ЛДПР - Либерально-демократической партии России	61	9,43%

Число избирателей, принявших участие в выборах: 648 32,08%
Число избирателей, принявших участие в голосовании: 647 32,03%

Выборы депутатов Думы города Костромы шестого созыва
13 сентября 2015 года

ПРОТОКОЛ №2

Участковая избирательная комиссия №182

Приняли участие в выборах: 29,01%

1	Число избирателей, внесенных в список избирателей на момент окончания голосования	2513	
2	Число избирательных бюллетеней, полученных участковой избирательной комиссией	2000	
3	Число избирательных бюллетеней, выданных избирателям, проголосовавшим досрочно	0	
4	Число избирательных бюллетеней, выданных избирателям в помещении для голосования в день голосования	712	
5	Число избирательных бюллетеней, выданных избирателям, проголосовавшим вне помещения для голосования	17	
6	Число погашенных избирательных бюллетеней	1271	
7	Число избирательных бюллетеней, содержащихся в переносных ящиках для голосования	17	
8	Число избирательных бюллетеней, содержащихся в стационарных ящиках для голосования	712	
9	Число недействительных избирательных бюллетеней	39	
10	Число действительных избирательных бюллетеней	690	
11	Число открепительных удостоверений, полученных участковой избирательной комиссией	27	
12	Число открепительных удостоверений, выданных участковой избирательной комиссией избирателям на УИК	5	
13	Число избирателей, проголосовавших по открепительным удостоверениям на избирательном участке	12	
14	Число неиспользованных открепительных удостоверений	22	
15	Число открепительных удостоверений, выданных территориальной избирательной комиссией избирателям	0	
16	Число утраченных открепительных удостоверений	0	
17	Число утраченных избирательных бюллетеней	0	
18	Число избирательных бюллетеней, не учтенных при получении	0	
19	1.Костромское городское местное отделение Всероссийской политической партии "ЕДИНАЯ РОССИЯ"	305	41,84%
20	2.Местное отделение в г. Кострома Костромского регионального отделения политической партии "Российская объединенная демократическая партия "ЯБЛОКО"	53	7,27%
21	3.Костромское городское отделение КПРФ	132	18,11%
22	4.Региональное отделение Политической партии СПРАВЕДЛИВАЯ РОССИЯ в Костромской области	107	14,68%
23	5.Костромское региональное отделение Политической партии ЛДПР - Либерально-демократической партии России	93	12,76%

Число избирателей, принявших участие в выборах: 729 29,01%
Число избирателей, принявших участие в голосовании: 729 29,01%

www.gradkostroma.ru

Выборы депутатов Думы города Костромы шестого созыва
13 сентября 2015 года

ПРОТОКОЛ №2
Участковая избирательная комиссия №183

Приняли участие в выборах: 35,51%

1	Число избирателей, внесенных в список избирателей на момент окончания голосования	1408	
2	Число избирательных бюллетеней, полученных участковой избирательной комиссией	1000	
3	Число избирательных бюллетеней, выданных избирателям, проголосовавшим досрочно	0	
4	Число избирательных бюллетеней, выданных избирателям в помещении для голосования в день голосования	490	
5	Число избирательных бюллетеней, выданных избирателям, проголосовавшим вне помещения для голосования	10	
6	Число погашенных избирательных бюллетеней	500	
7	Число избирательных бюллетеней, содержащихся в переносных ящиках для голосования	10	
8	Число избирательных бюллетеней, содержащихся в стационарных ящиках для голосования	490	
9	Число недействительных избирательных бюллетеней	17	
10	Число действительных избирательных бюллетеней	483	
11	Число открепительных удостоверений, полученных участковой избирательной комиссией	27	
12	Число открепительных удостоверений, выданных участковой избирательной комиссией избирателям на УИК	11	
13	Число избирателей, проголосовавших по открепительным удостоверениям на избирательном участке	8	
14	Число неиспользованных открепительных удостоверений	16	
15	Число открепительных удостоверений, выданных территориальной избирательной комиссией избирателям	0	
16	Число утраченных открепительных удостоверений	0	
17	Число утраченных избирательных бюллетеней	0	
18	Число избирательных бюллетеней, не учтенных при получении	0	
19	1.Костромское городское местное отделение Всероссийской политической партии "ЕДИНАЯ РОССИЯ"	221	44,20%
20	2.Местное отделение в г. Кострома Костромского регионального отделения политической партии "Российская объединенная демократическая партия "ЯБЛОКО"	24	4,80%
21	3.Костромское городское отделение КПРФ	107	21,40%
22	4.Региональное отделение Политической партии СПРАВЕДЛИВАЯ РОССИЯ в Костромской области	69	13,80%
23	5.Костромское региональное отделение Политической партии ЛДПР - Либерально-демократической партии России	62	12,40%

Число избирателей, принявших участие в выборах: 500 35,51%
Число избирателей, принявших участие в голосовании: 500 35,51%

Выборы депутатов Думы города Костромы шестого созыва
13 сентября 2015 года

ПРОТОКОЛ №2
Участковая избирательная комиссия №184

Приняли участие в выборах: 27,58%

1	Число избирателей, внесенных в список избирателей на момент окончания голосования	2215	
2	Число избирательных бюллетеней, полученных участковой избирательной комиссией	2000	
3	Число избирательных бюллетеней, выданных избирателям, проголосовавшим досрочно	0	
4	Число избирательных бюллетеней, выданных избирателям в помещении для голосования в день голосования	595	
5	Число избирательных бюллетеней, выданных избирателям, проголосовавшим вне помещения для голосования	16	
6	Число погашенных избирательных бюллетеней	1389	
7	Число избирательных бюллетеней, содержащихся в переносных ящиках для голосования	16	
8	Число избирательных бюллетеней, содержащихся в стационарных ящиках для голосования	592	
9	Число недействительных избирательных бюллетеней	36	
10	Число действительных избирательных бюллетеней	572	
11	Число открепительных удостоверений, полученных участковой избирательной комиссией	27	
12	Число открепительных удостоверений, выданных участковой избирательной комиссией избирателям на УИК	1	
13	Число избирателей, проголосовавших по открепительным удостоверениям на избирательном участке	2	
14	Число неиспользованных открепительных удостоверений	26	
15	Число открепительных удостоверений, выданных территориальной избирательной комиссией избирателям	0	
16	Число утраченных открепительных удостоверений	0	
17	Число утраченных избирательных бюллетеней	0	
18	Число избирательных бюллетеней, не учтенных при получении	0	
19	1.Костромское городское местное отделение Всероссийской политической партии "ЕДИНАЯ РОССИЯ"	254	41,78%
20	2.Местное отделение в г. Кострома Костромского регионального отделения политической партии "Российская объединенная демократическая партия "ЯБЛОКО"	42	6,91%
21	3.Костромское городское отделение КПРФ	104	17,11%
22	4.Региональное отделение Политической партии СПРАВЕДЛИВАЯ РОССИЯ в Костромской области	81	13,32%
23	5.Костромское региональное отделение Политической партии ЛДПР - Либерально-демократической партии России	91	14,97%

Число избирателей, принявших участие в выборах: 611 27,58%
Число избирателей, принявших участие в голосовании: 608 27,45%

Выборы депутатов Думы города Костромы шестого созыва
13 сентября 2015 года

ПРОТОКОЛ №2
Участковая избирательная комиссия №185

Приняли участие в выборах: 28,97%

1	Число избирателей, внесенных в список избирателей на момент окончания голосования	2213	
2	Число избирательных бюллетеней, полученных участковой избирательной комиссией	2000	
3	Число избирательных бюллетеней, выданных избирателям, проголосовавшим досрочно	0	
4	Число избирательных бюллетеней, выданных избирателям в помещении для голосования в день голосования	618	
5	Число избирательных бюллетеней, выданных избирателям, проголосовавшим вне помещения для голосования	23	
6	Число погашенных избирательных бюллетеней	1359	
7	Число избирательных бюллетеней, содержащихся в переносных ящиках для голосования	23	
8	Число избирательных бюллетеней, содержащихся в стационарных ящиках для голосования	618	
9	Число недействительных избирательных бюллетеней	38	
10	Число действительных избирательных бюллетеней	603	
11	Число открепительных удостоверений, полученных участковой избирательной комиссией	27	
12	Число открепительных удостоверений, выданных участковой избирательной комиссией избирателям на УИК	11	
13	Число избирателей, проголосовавших по открепительным удостоверениям на избирательном участке	19	
14	Число неиспользованных открепительных удостоверений	16	
15	Число открепительных удостоверений, выданных территориальной избирательной комиссией избирателям	0	
16	Число утраченных открепительных удостоверений	0	
17	Число утраченных избирательных бюллетеней	0	
18	Число избирательных бюллетеней, не учтенных при получении	0	
19	1.Костромское городское местное отделение Всероссийской политической партии "ЕДИНАЯ РОССИЯ"	367	57,25%
20	2.Местное отделение в г. Кострома Костромского регионального отделения политической партии "Российская объединенная демократическая партия "ЯБЛОКО"	21	3,28%
21	3.Костромское городское отделение КПРФ	87	13,57%
22	4.Региональное отделение Политической партии СПРАВЕДЛИВАЯ РОССИЯ в Костромской области	66	10,30%
23	5.Костромское региональное отделение Политической партии ЛДПР - Либерально-демократической партии России	62	9,67%

Число избирателей, принявших участие в выборах: 641 28,97%
Число избирателей, принявших участие в голосовании: 641 28,97%

Выборы депутатов Думы города Костромы шестого созыва
13 сентября 2015 года

ПРОТОКОЛ №2
Участковая избирательная комиссия №186

Приняли участие в выборах: 37,25%

1	Число избирателей, внесенных в список избирателей на момент окончания голосования	1020	
2	Число избирательных бюллетеней, полученных участковой избирательной комиссией	1000	
3	Число избирательных бюллетеней, выданных избирателям, проголосовавшим досрочно	0	
4	Число избирательных бюллетеней, выданных избирателям в помещении для голосования в день голосования	370	
5	Число избирательных бюллетеней, выданных избирателям, проголосовавшим вне помещения для голосования	10	
6	Число погашенных избирательных бюллетеней	620	
7	Число избирательных бюллетеней, содержащихся в переносных ящиках для голосования	10	
8	Число избирательных бюллетеней, содержащихся в стационарных ящиках для голосования	370	
9	Число недействительных избирательных бюллетеней	19	
10	Число действительных избирательных бюллетеней	361	
11	Число открепительных удостоверений, полученных участковой избирательной комиссией	27	
12	Число открепительных удостоверений, выданных участковой избирательной комиссией избирателям на УИК	2	
13	Число избирателей, проголосовавших по открепительным удостоверениям на избирательном участке	26	
14	Число неиспользованных открепительных удостоверений	25	
15	Число открепительных удостоверений, выданных территориальной избирательной комиссией избирателям	0	
16	Число утраченных открепительных удостоверений	0	
17	Число утраченных избирательных бюллетеней	0	
18	Число избирательных бюллетеней, не учтенных при получении	0	
19	1.Костромское городское местное отделение Всероссийской политической партии "ЕДИНАЯ РОССИЯ"	246	64,74%
20	2.Местное отделение в г. Кострома Костромского регионального отделения политической партии "Российская объединенная демократическая партия "ЯБЛОКО"	8	2,11%
21	3.Костромское городское отделение КПРФ	41	10,79%
22	4.Региональное отделение Политической партии СПРАВЕДЛИВАЯ РОССИЯ в Костромской области	23	6,05%
23	5.Костромское региональное отделение Политической партии ЛДПР - Либерально-демократической партии России	43	11,32%

Число избирателей, принявших участие в выборах: 380 37,25%
Число избирателей, принявших участие в голосовании: 380 37,25%

www.gradkostroma.ru

Выборы депутатов Думы города Костромы шестого созыва
13 сентября 2015 года

ПРОТОКОЛ №2

Участковая избирательная комиссия №187

Приняли участие в выборах: 41,20%

1	Число избирателей, внесенных в список избирателей на момент окончания голосования	2352	
2	Число избирательных бюллетеней, полученных участковой избирательной комиссией	2000	
3	Число избирательных бюллетеней, выданных избирателям, проголосовавшим досрочно	0	
4	Число избирательных бюллетеней, выданных избирателям в помещении для голосования в день голосования	940	
5	Число избирательных бюллетеней, выданных избирателям, проголосовавшим вне помещения для голосования	29	
6	Число погашенных избирательных бюллетеней	1031	
7	Число избирательных бюллетеней, содержащихся в переносных ящиках для голосования	29	
8	Число избирательных бюллетеней, содержащихся в стационарных ящиках для голосования	939	
9	Число недействительных избирательных бюллетеней	43	
10	Число действительных избирательных бюллетеней	925	
11	Число открепительных удостоверений, полученных участковой избирательной комиссией	27	
12	Число открепительных удостоверений, выданных участковой избирательной комиссией избирателям на УИК	6	
13	Число избирателей, проголосовавших по открепительным удостоверениям на избирательном участке	19	
14	Число неиспользованных открепительных удостоверений	21	
15	Число открепительных удостоверений, выданных территориальной избирательной комиссией избирателям	0	
16	Число утраченных открепительных удостоверений	0	
17	Число утраченных избирательных бюллетеней	0	
18	Число избирательных бюллетеней, не учтенных при получении	0	
19	1.Костромское городское местное отделение Всероссийской политической партии "ЕДИНАЯ РОССИЯ"	465	48,04%
20	2.Местное отделение в г. Кострома Костромского регионального отделения политической партии "Российская объединенная демократическая партия "ЯБЛОКО"	34	3,51%
21	3.Костромское городское отделение КПРФ	132	13,64%
22	4.Региональное отделение Политической партии СПРАВЕДЛИВАЯ РОССИЯ в Костромской области	191	19,73%
23	5.Костромское региональное отделение Политической партии ЛДПР - Либерально-демократической партии России	103	10,64%

Число избирателей, принявших участие в выборах: 969 41,20%
Число избирателей, принявших участие в голосовании: 968 41,16%

Выборы депутатов Думы города Костромы шестого созыва
13 сентября 2015 года

ПРОТОКОЛ №2

Участковая избирательная комиссия №188

Приняли участие в выборах: 30,30%

1	Число избирателей, внесенных в список избирателей на момент окончания голосования	2515	
2	Число избирательных бюллетеней, полученных участковой избирательной комиссией	2000	
3	Число избирательных бюллетеней, выданных избирателям, проголосовавшим досрочно	0	
4	Число избирательных бюллетеней, выданных избирателям в помещении для голосования в день голосования	736	
5	Число избирательных бюллетеней, выданных избирателям, проголосовавшим вне помещения для голосования	26	
6	Число погашенных избирательных бюллетеней	1238	
7	Число избирательных бюллетеней, содержащихся в переносных ящиках для голосования	26	
8	Число избирательных бюллетеней, содержащихся в стационарных ящиках для голосования	736	
9	Число недействительных избирательных бюллетеней	45	
10	Число действительных избирательных бюллетеней	717	
11	Число открепительных удостоверений, полученных участковой избирательной комиссией	27	
12	Число открепительных удостоверений, выданных участковой избирательной комиссией избирателям на УИК	12	
13	Число избирателей, проголосовавших по открепительным удостоверениям на избирательном участке	3	
14	Число неиспользованных открепительных удостоверений	15	
15	Число открепительных удостоверений, выданных территориальной избирательной комиссией избирателям	0	
16	Число утраченных открепительных удостоверений	0	
17	Число утраченных избирательных бюллетеней	0	
18	Число избирательных бюллетеней, не учтенных при получении	0	
19	1.Костромское городское местное отделение Всероссийской политической партии "ЕДИНАЯ РОССИЯ"	373	48,95%
20	2.Местное отделение в г. Кострома Костромского регионального отделения политической партии "Российская объединенная демократическая партия "ЯБЛОКО"	28	3,67%
21	3.Костромское городское отделение КПРФ	147	19,29%
22	4.Региональное отделение Политической партии СПРАВЕДЛИВАЯ РОССИЯ в Костромской области	52	6,82%
23	5.Костромское региональное отделение Политической партии ЛДПР - Либерально-демократической партии России	117	15,35%

Число избирателей, принявших участие в выборах: 762 30,30%
Число избирателей, принявших участие в голосовании: 762 30,30%

Выборы депутатов Думы города Костромы шестого созыва
13 сентября 2015 года

ПРОТОКОЛ №2

Участковая избирательная комиссия №189

Приняли участие в выборах: 30,31%

1	Число избирателей, внесенных в список избирателей на момент окончания голосования	2283	
2	Число избирательных бюллетеней, полученных участковой избирательной комиссией	2000	
3	Число избирательных бюллетеней, выданных избирателям, проголосовавшим досрочно	0	
4	Число избирательных бюллетеней, выданных избирателям в помещении для голосования в день голосования	672	
5	Число избирательных бюллетеней, выданных избирателям, проголосовавшим вне помещения для голосования	20	
6	Число погашенных избирательных бюллетеней	1308	
7	Число избирательных бюллетеней, содержащихся в переносных ящиках для голосования	20	
8	Число избирательных бюллетеней, содержащихся в стационарных ящиках для голосования	672	
9	Число недействительных избирательных бюллетеней	33	
10	Число действительных избирательных бюллетеней	659	
11	Число открепительных удостоверений, полученных участковой избирательной комиссией	27	
12	Число открепительных удостоверений, выданных участковой избирательной комиссией избирателям на УИК	11	
13	Число избирателей, проголосовавших по открепительным удостоверениям на избирательном участке	1	
14	Число неиспользованных открепительных удостоверений	16	
15	Число открепительных удостоверений, выданных территориальной избирательной комиссией избирателям	0	
16	Число утраченных открепительных удостоверений	0	
17	Число утраченных избирательных бюллетеней	0	
18	Число избирательных бюллетеней, не учтенных при получении	0	
19	1.Костромское городское местное отделение Всероссийской политической партии "ЕДИНАЯ РОССИЯ"	345	49,86%
20	2.Местное отделение в г. Кострома Костромского регионального отделения политической партии "Российская объединенная демократическая партия "ЯБЛОКО"	30	4,34%
21	3.Костромское городское отделение КПРФ	118	17,05%
22	4.Региональное отделение Политической партии СПРАВЕДЛИВАЯ РОССИЯ в Костромской области	49	7,08%
23	5.Костромское региональное отделение Политической партии ЛДПР - Либерально-демократической партии России	117	16,91%

Число избирателей, принявших участие в выборах: 692 30,31%
Число избирателей, принявших участие в голосовании: 692 30,31%

Выборы депутатов Думы города Костромы шестого созыва
13 сентября 2015 года

ПРОТОКОЛ №2

Участковая избирательная комиссия №190

Приняли участие в выборах: 48,94%

1	Число избирателей, внесенных в список избирателей на момент окончания голосования	707	
2	Число избирательных бюллетеней, полученных участковой избирательной комиссией	500	
3	Число избирательных бюллетеней, выданных избирателям, проголосовавшим досрочно	0	
4	Число избирательных бюллетеней, выданных избирателям в помещении для голосования в день голосования	343	
5	Число избирательных бюллетеней, выданных избирателям, проголосовавшим вне помещения для голосования	3	
6	Число погашенных избирательных бюллетеней	154	
7	Число избирательных бюллетеней, содержащихся в переносных ящиках для голосования	3	
8	Число избирательных бюллетеней, содержащихся в стационарных ящиках для голосования	343	
9	Число недействительных избирательных бюллетеней	13	
10	Число действительных избирательных бюллетеней	333	
11	Число открепительных удостоверений, полученных участковой избирательной комиссией	27	
12	Число открепительных удостоверений, выданных участковой избирательной комиссией избирателям на УИК	0	
13	Число избирателей, проголосовавших по открепительным удостоверениям на избирательном участке	3	
14	Число неиспользованных открепительных удостоверений	27	
15	Число открепительных удостоверений, выданных территориальной избирательной комиссией избирателям	0	
16	Число утраченных открепительных удостоверений	0	
17	Число утраченных избирательных бюллетеней	0	
18	Число избирательных бюллетеней, не учтенных при получении	0	
19	1.Костромское городское местное отделение Всероссийской политической партии "ЕДИНАЯ РОССИЯ"	212	61,27%
20	2.Местное отделение в г. Кострома Костромского регионального отделения политической партии "Российская объединенная демократическая партия "ЯБЛОКО"	16	4,62%
21	3.Костромское городское отделение КПРФ	47	13,58%
22	4.Региональное отделение Политической партии СПРАВЕДЛИВАЯ РОССИЯ в Костромской области	24	6,94%
23	5.Костромское региональное отделение Политической партии ЛДПР - Либерально-демократической партии России	34	9,83%

Число избирателей, принявших участие в выборах: 346 48,94%
Число избирателей, принявших участие в голосовании: 346 48,94%

www.gradkostroma.ru

Выборы депутатов Думы города Костромы шестого созыва
13 сентября 2015 года

ПРОТОКОЛ №2
Участковая избирательная комиссия №191

Приняли участие в выборах: 36,30%

1	Число избирателей, внесенных в список избирателей на момент окончания голосования	2620	
2	Число избирательных бюллетеней, полученных участковой избирательной комиссией	2000	
3	Число избирательных бюллетеней, выданных избирателям, проголосовавшим досрочно	0	
4	Число избирательных бюллетеней, выданных избирателям в помещении для голосования в день голосования	937	
5	Число избирательных бюллетеней, выданных избирателям, проголосовавшим вне помещения для голосования	14	
6	Число погашенных избирательных бюллетеней	1049	
7	Число избирательных бюллетеней, содержащихся в переносных ящиках для голосования	14	
8	Число избирательных бюллетеней, содержащихся в стационарных ящиках для голосования	935	
9	Число недействительных избирательных бюллетеней	27	
10	Число действительных избирательных бюллетеней	922	
11	Число открепительных удостоверений, полученных участковой избирательной комиссией	27	
12	Число открепительных удостоверений, выданных участковой избирательной комиссией избирателям на УИК	22	
13	Число избирателей, проголосовавших по открепительным удостоверениям на избирательном участке	12	
14	Число неиспользованных открепительных удостоверений	5	
15	Число открепительных удостоверений, выданных территориальной избирательной комиссией избирателям	0	
16	Число утраченных открепительных удостоверений	0	
17	Число утраченных избирательных бюллетеней	0	
18	Число избирательных бюллетеней, не учтенных при получении	0	
19	1.Костромское городское местное отделение Всероссийской политической партии "ЕДИНАЯ РОССИЯ"	361	38,04%
20	2.Местное отделение в г. Кострома Костромского регионального отделения политической партии "Российская объединенная демократическая партия "ЯБЛОКО"	55	5,80%
21	3.Костромское городское отделение КПРФ	170	17,91%
22	4.Региональное отделение Политической партии СПРАВЕДЛИВАЯ РОССИЯ в Костромской области	237	24,97%
23	5.Костромское региональное отделение Политической партии ЛДПР - Либерально-демократической партии России	99	10,43%

Число избирателей, принявших участие в выборах: 951 36,30%
Число избирателей, принявших участие в голосовании: 949 36,22%

Выборы депутатов Думы города Костромы шестого созыва
13 сентября 2015 года

ПРОТОКОЛ №2
Участковая избирательная комиссия №192

Приняли участие в выборах: 33,31%

1	Число избирателей, внесенных в список избирателей на момент окончания голосования	1693	
2	Число избирательных бюллетеней, полученных участковой избирательной комиссией	1500	
3	Число избирательных бюллетеней, выданных избирателям, проголосовавшим досрочно	0	
4	Число избирательных бюллетеней, выданных избирателям в помещении для голосования в день голосования	547	
5	Число избирательных бюллетеней, выданных избирателям, проголосовавшим вне помещения для голосования	17	
6	Число погашенных избирательных бюллетеней	936	
7	Число избирательных бюллетеней, содержащихся в переносных ящиках для голосования	17	
8	Число избирательных бюллетеней, содержащихся в стационарных ящиках для голосования	536	
9	Число недействительных избирательных бюллетеней	17	
10	Число действительных избирательных бюллетеней	536	
11	Число открепительных удостоверений, полученных участковой избирательной комиссией	27	
12	Число открепительных удостоверений, выданных участковой избирательной комиссией избирателям на УИК	3	
13	Число избирателей, проголосовавших по открепительным удостоверениям на избирательном участке	7	
14	Число неиспользованных открепительных удостоверений	24	
15	Число открепительных удостоверений, выданных территориальной избирательной комиссией избирателям	0	
16	Число утраченных открепительных удостоверений	0	
17	Число утраченных избирательных бюллетеней	0	
18	Число избирательных бюллетеней, не учтенных при получении	0	
19	1.Костромское городское местное отделение Всероссийской политической партии "ЕДИНАЯ РОССИЯ"	224	40,51%
20	2.Местное отделение в г. Кострома Костромского регионального отделения политической партии "Российская объединенная демократическая партия "ЯБЛОКО"	26	4,70%
21	3.Костромское городское отделение КПРФ	114	20,61%
22	4.Региональное отделение Политической партии СПРАВЕДЛИВАЯ РОССИЯ в Костромской области	104	18,81%
23	5.Костромское региональное отделение Политической партии ЛДПР - Либерально-демократической партии России	68	12,30%

Число избирателей, принявших участие в выборах: 564 33,31%
Число избирателей, принявших участие в голосовании: 553 32,66%

Выборы депутатов Думы города Костромы шестого созыва
13 сентября 2015 года

ПРОТОКОЛ №2
Участковая избирательная комиссия №193

Приняли участие в выборах: 35,40%

1	Число избирателей, внесенных в список избирателей на момент окончания голосования	2150	
2	Число избирательных бюллетеней, полученных участковой избирательной комиссией	2000	
3	Число избирательных бюллетеней, выданных избирателям, проголосовавшим досрочно	0	
4	Число избирательных бюллетеней, выданных избирателям в помещении для голосования в день голосования	744	
5	Число избирательных бюллетеней, выданных избирателям, проголосовавшим вне помещения для голосования	17	
6	Число погашенных избирательных бюллетеней	1239	
7	Число избирательных бюллетеней, содержащихся в переносных ящиках для голосования	17	
8	Число избирательных бюллетеней, содержащихся в стационарных ящиках для голосования	744	
9	Число недействительных избирательных бюллетеней	37	
10	Число действительных избирательных бюллетеней	724	
11	Число открепительных удостоверений, полученных участковой избирательной комиссией	27	
12	Число открепительных удостоверений, выданных участковой избирательной комиссией избирателям на УИК	13	
13	Число избирателей, проголосовавших по открепительным удостоверениям на избирательном участке	10	
14	Число неиспользованных открепительных удостоверений	14	
15	Число открепительных удостоверений, выданных территориальной избирательной комиссией избирателям	0	
16	Число утраченных открепительных удостоверений	0	
17	Число утраченных избирательных бюллетеней	0	
18	Число избирательных бюллетеней, не учтенных при получении	0	
19	1.Костромское городское местное отделение Всероссийской политической партии "ЕДИНАЯ РОССИЯ"	258	33,90%
20	2.Местное отделение в г. Кострома Костромского регионального отделения политической партии "Российская объединенная демократическая партия "ЯБЛОКО"	24	3,15%
21	3.Костромское городское отделение КПРФ	145	19,05%
22	4.Региональное отделение Политической партии СПРАВЕДЛИВАЯ РОССИЯ в Костромской области	206	27,07%
23	5.Костромское региональное отделение Политической партии ЛДПР - Либерально-демократической партии России	91	11,96%

Число избирателей, принявших участие в выборах: 761 35,40%
Число избирателей, принявших участие в голосовании: 761 35,40%

Выборы депутатов Думы города Костромы шестого созыва
13 сентября 2015 года

ПРОТОКОЛ №2
Участковая избирательная комиссия №194

Приняли участие в выборах: 29,72%

1	Число избирателей, внесенных в список избирателей на момент окончания голосования	1760	
2	Число избирательных бюллетеней, полученных участковой избирательной комиссией	1500	
3	Число избирательных бюллетеней, выданных избирателям, проголосовавшим досрочно	0	
4	Число избирательных бюллетеней, выданных избирателям в помещении для голосования в день голосования	513	
5	Число избирательных бюллетеней, выданных избирателям, проголосовавшим вне помещения для голосования	10	
6	Число погашенных избирательных бюллетеней	977	
7	Число избирательных бюллетеней, содержащихся в переносных ящиках для голосования	10	
8	Число избирательных бюллетеней, содержащихся в стационарных ящиках для голосования	512	
9	Число недействительных избирательных бюллетеней	19	
10	Число действительных избирательных бюллетеней	503	
11	Число открепительных удостоверений, полученных участковой избирательной комиссией	27	
12	Число открепительных удостоверений, выданных участковой избирательной комиссией избирателям на УИК	9	
13	Число избирателей, проголосовавших по открепительным удостоверениям на избирательном участке	22	
14	Число неиспользованных открепительных удостоверений	18	
15	Число открепительных удостоверений, выданных территориальной избирательной комиссией избирателям	0	
16	Число утраченных открепительных удостоверений	0	
17	Число утраченных избирательных бюллетеней	0	
18	Число избирательных бюллетеней, не учтенных при получении	0	
19	1.Костромское городское местное отделение Всероссийской политической партии "ЕДИНАЯ РОССИЯ"	194	37,16%
20	2.Местное отделение в г. Кострома Костромского регионального отделения политической партии "Российская объединенная демократическая партия "ЯБЛОКО"	25	4,79%
21	3.Костромское городское отделение КПРФ	85	16,28%
22	4.Региональное отделение Политической партии СПРАВЕДЛИВАЯ РОССИЯ в Костромской области	141	27,01%
23	5.Костромское региональное отделение Политической партии ЛДПР - Либерально-демократической партии России	58	11,11%

Число избирателей, принявших участие в выборах: 523 29,72%
Число избирателей, принявших участие в голосовании: 522 29,66%

www.gradkostroma.ru

Выборы депутатов Думы города Костромы шестого созыва
13 сентября 2015 года

ПРОТОКОЛ №2

Участковая избирательная комиссия №195

Приняли участие в выборах: 26,81%

1	Число избирателей, внесенных в список избирателей на момент окончания голосования	2510
2	Число избирательных бюллетеней, полученных участковой избирательной комиссией	2000
3	Число избирательных бюллетеней, выданных избирателям, проголосовавшим досрочно	0
4	Число избирательных бюллетеней, выданных избирателям в помещении для голосования в день голосования	653
5	Число избирательных бюллетеней, выданных избирателям, проголосовавшим вне помещения для голосования	20
6	Число погашенных избирательных бюллетеней	1327
7	Число избирательных бюллетеней, содержащихся в переносных ящиках для голосования	20
8	Число избирательных бюллетеней, содержащихся в стационарных ящиках для голосования	652
9	Число недействительных избирательных бюллетеней	40
10	Число действительных избирательных бюллетеней	632
11	Число открепительных удостоверений, полученных участковой избирательной комиссией	27
12	Число открепительных удостоверений, выданных участковой избирательной комиссией избирателям на УИК	15
13	Число избирателей, проголосовавших по открепительным удостоверениям на избирательном участке	25
14	Число неиспользованных открепительных удостоверений	12
15	Число открепительных удостоверений, выданных территориальной избирательной комиссией избирателям	0
16	Число утраченных открепительных удостоверений	0
17	Число утраченных избирательных бюллетеней	0
18	Число избирательных бюллетеней, не учтенных при получении	0

19	1.Костромское городское местное отделение Всероссийской политической партии "ЕДИНАЯ РОССИЯ"	242	36,01%
20	2.Местное отделение в г. Кострома Костромского регионального отделения политической партии "Российская объединенная демократическая партия "ЯБЛОКО"	31	4,61%
21	3.Костромское городское отделение КПРФ	98	14,58%
22	4.Региональное отделение Политической партии СПРАВЕДЛИВАЯ РОССИЯ в Костромской области	150	22,32%
23	5.Костромское региональное отделение Политической партии ЛДПР - Либерально-демократической партии России	111	16,52%

Число избирателей, принявших участие в выборах: 673 26,81%
Число избирателей, принявших участие в голосовании: 672 26,77%

Выборы депутатов Думы города Костромы шестого созыва
13 сентября 2015 года

ПРОТОКОЛ №2

Участковая избирательная комиссия №196

Приняли участие в выборах: 30,16%

1	Число избирателей, внесенных в список избирателей на момент окончания голосования	1416
2	Число избирательных бюллетеней, полученных участковой избирательной комиссией	1000
3	Число избирательных бюллетеней, выданных избирателям, проголосовавшим досрочно	0
4	Число избирательных бюллетеней, выданных избирателям в помещении для голосования в день голосования	418
5	Число избирательных бюллетеней, выданных избирателям, проголосовавшим вне помещения для голосования	9
6	Число погашенных избирательных бюллетеней	573
7	Число избирательных бюллетеней, содержащихся в переносных ящиках для голосования	9
8	Число избирательных бюллетеней, содержащихся в стационарных ящиках для голосования	418
9	Число недействительных избирательных бюллетеней	14
10	Число действительных избирательных бюллетеней	413
11	Число открепительных удостоверений, полученных участковой избирательной комиссией	27
12	Число открепительных удостоверений, выданных участковой избирательной комиссией избирателям на УИК	3
13	Число избирателей, проголосовавших по открепительным удостоверениям на избирательном участке	23
14	Число неиспользованных открепительных удостоверений	24
15	Число открепительных удостоверений, выданных территориальной избирательной комиссией избирателям	0
16	Число утраченных открепительных удостоверений	0
17	Число утраченных избирательных бюллетеней	0
18	Число избирательных бюллетеней, не учтенных при получении	0

19	1.Костромское городское местное отделение Всероссийской политической партии "ЕДИНАЯ РОССИЯ"	166	38,88%
20	2.Местное отделение в г. Кострома Костромского регионального отделения политической партии "Российская объединенная демократическая партия "ЯБЛОКО"	20	4,68%
21	3.Костромское городское отделение КПРФ	71	16,63%
22	4.Региональное отделение Политической партии СПРАВЕДЛИВАЯ РОССИЯ в Костромской области	101	23,65%
23	5.Костромское региональное отделение Политической партии ЛДПР - Либерально-демократической партии России	55	12,88%

Число избирателей, принявших участие в выборах: 427 30,16%
Число избирателей, принявших участие в голосовании: 427 30,16%

Выборы депутатов Думы города Костромы шестого созыва
13 сентября 2015 года

ПРОТОКОЛ №2

Участковая избирательная комиссия №197

Приняли участие в выборах: 31,36%

1	Число избирателей, внесенных в список избирателей на момент окончания голосования	2427
2	Число избирательных бюллетеней, полученных участковой избирательной комиссией	2000
3	Число избирательных бюллетеней, выданных избирателям, проголосовавшим досрочно	0
4	Число избирательных бюллетеней, выданных избирателям в помещении для голосования в день голосования	742
5	Число избирательных бюллетеней, выданных избирателям, проголосовавшим вне помещения для голосования	19
6	Число погашенных избирательных бюллетеней	1239
7	Число избирательных бюллетеней, содержащихся в переносных ящиках для голосования	18
8	Число избирательных бюллетеней, содержащихся в стационарных ящиках для голосования	742
9	Число недействительных избирательных бюллетеней	46
10	Число действительных избирательных бюллетеней	714
11	Число открепительных удостоверений, полученных участковой избирательной комиссией	27
12	Число открепительных удостоверений, выданных участковой избирательной комиссией избирателям на УИК	20
13	Число избирателей, проголосовавших по открепительным удостоверениям на избирательном участке	2
14	Число неиспользованных открепительных удостоверений	7
15	Число открепительных удостоверений, выданных территориальной избирательной комиссией избирателям	0
16	Число утраченных открепительных удостоверений	0
17	Число утраченных избирательных бюллетеней	0
18	Число избирательных бюллетеней, не учтенных при получении	0

19	1.Костромское городское местное отделение Всероссийской политической партии "ЕДИНАЯ РОССИЯ"	271	35,66%
20	2.Местное отделение в г. Кострома Костромского регионального отделения политической партии "Российская объединенная демократическая партия "ЯБЛОКО"	45	5,92%
21	3.Костромское городское отделение КПРФ	133	17,50%
22	4.Региональное отделение Политической партии СПРАВЕДЛИВАЯ РОССИЯ в Костромской области	181	23,82%
23	5.Костромское региональное отделение Политической партии ЛДПР - Либерально-демократической партии России	84	11,05%

Число избирателей, принявших участие в выборах: 761 31,36%
Число избирателей, принявших участие в голосовании: 760 31,31%

Выборы депутатов Думы города Костромы шестого созыва
13 сентября 2015 года

ПРОТОКОЛ №2

Участковая избирательная комиссия №198

Приняли участие в выборах: 28,57%

1	Число избирателей, внесенных в список избирателей на момент окончания голосования	1652
2	Число избирательных бюллетеней, полученных участковой избирательной комиссией	1500
3	Число избирательных бюллетеней, выданных избирателям, проголосовавшим досрочно	0
4	Число избирательных бюллетеней, выданных избирателям в помещении для голосования в день голосования	463
5	Число избирательных бюллетеней, выданных избирателям, проголосовавшим вне помещения для голосования	9
6	Число погашенных избирательных бюллетеней	1028
7	Число избирательных бюллетеней, содержащихся в переносных ящиках для голосования	9
8	Число избирательных бюллетеней, содержащихся в стационарных ящиках для голосования	463
9	Число недействительных избирательных бюллетеней	16
10	Число действительных избирательных бюллетеней	456
11	Число открепительных удостоверений, полученных участковой избирательной комиссией	27
12	Число открепительных удостоверений, выданных участковой избирательной комиссией избирателям на УИК	0
13	Число избирателей, проголосовавших по открепительным удостоверениям на избирательном участке	10
14	Число неиспользованных открепительных удостоверений	27
15	Число открепительных удостоверений, выданных территориальной избирательной комиссией избирателям	0
16	Число утраченных открепительных удостоверений	0
17	Число утраченных избирательных бюллетеней	0
18	Число избирательных бюллетеней, не учтенных при получении	0

19	1.Костромское городское местное отделение Всероссийской политической партии "ЕДИНАЯ РОССИЯ"	181	38,35%
20	2.Местное отделение в г. Кострома Костромского регионального отделения политической партии "Российская объединенная демократическая партия "ЯБЛОКО"	29	6,14%
21	3.Костромское городское отделение КПРФ	93	19,70%
22	4.Региональное отделение Политической партии СПРАВЕДЛИВАЯ РОССИЯ в Костромской области	89	18,86%
23	5.Костромское региональное отделение Политической партии ЛДПР - Либерально-демократической партии России	64	13,56%

Число избирателей, принявших участие в выборах: 472 28,57%
Число избирателей, принявших участие в голосовании: 472 28,57%

www.gradkostroma.ru

Выборы депутатов Думы города Костромы шестого созыва
13 сентября 2015 года

ПРОТОКОЛ №2
Участковая избирательная комиссия №199

Приняли участие в выборах: 31,57%

1	Число избирателей, внесенных в список избирателей на момент окончания голосования	1682	
2	Число избирательных бюллетеней, полученных участковой избирательной комиссией	1400	
3	Число избирательных бюллетеней, выданных избирателям, проголосовавшим досрочно	0	
4	Число избирательных бюллетеней, выданных избирателям в помещении для голосования в день голосования	527	
5	Число избирательных бюллетеней, выданных избирателям, проголосовавшим вне помещения для голосования	4	
6	Число погашенных избирательных бюллетеней	869	
7	Число избирательных бюллетеней, содержащихся в переносных ящиках для голосования	4	
8	Число избирательных бюллетеней, содержащихся в стационарных ящиках для голосования	524	
9	Число недействительных избирательных бюллетеней	36	
10	Число действительных избирательных бюллетеней	492	
11	Число открепительных удостоверений, полученных участковой избирательной комиссией	27	
12	Число открепительных удостоверений, выданных участковой избирательной комиссией избирателям на УИК	11	
13	Число избирателей, проголосовавших по открепительным удостоверениям на избирательном участке	13	
14	Число неиспользованных открепительных удостоверений	16	
15	Число открепительных удостоверений, выданных территориальной избирательной комиссией избирателям	0	
16	Число утраченных открепительных удостоверений	0	
17	Число утраченных избирательных бюллетеней	0	
18	Число избирательных бюллетеней, не учтенных при получении	0	
19	1.Костромское городское местное отделение Всероссийской политической партии "ЕДИНАЯ РОССИЯ"	182	34,47%
20	2.Местное отделение в г. Кострома Костромского регионального отделения политической партии "Российская объединенная демократическая партия "ЯБЛОКО"	42	7,95%
21	3.Костромское городское отделение КПРФ	87	16,48%
22	4.Региональное отделение Политической партии СПРАВЕДЛИВАЯ РОССИЯ в Костромской области	119	22,54%
23	5.Костромское региональное отделение Политической партии ЛДПР - Либерально-демократической партии России	62	11,74%

Число избирателей, принявших участие в выборах: 531 31,57%
Число избирателей, принявших участие в голосовании: 528 31,39%

Выборы депутатов Думы города Костромы шестого созыва
13 сентября 2015 года

ПРОТОКОЛ №2
Участковая избирательная комиссия №200

Приняли участие в выборах: 27,68%

1	Число избирателей, внесенных в список избирателей на момент окончания голосования	2341	
2	Число избирательных бюллетеней, полученных участковой избирательной комиссией	2000	
3	Число избирательных бюллетеней, выданных избирателям, проголосовавшим досрочно	0	
4	Число избирательных бюллетеней, выданных избирателям в помещении для голосования в день голосования	627	
5	Число избирательных бюллетеней, выданных избирателям, проголосовавшим вне помещения для голосования	21	
6	Число погашенных избирательных бюллетеней	1352	
7	Число избирательных бюллетеней, содержащихся в переносных ящиках для голосования	21	
8	Число избирательных бюллетеней, содержащихся в стационарных ящиках для голосования	627	
9	Число недействительных избирательных бюллетеней	28	
10	Число действительных избирательных бюллетеней	620	
11	Число открепительных удостоверений, полученных участковой избирательной комиссией	27	
12	Число открепительных удостоверений, выданных участковой избирательной комиссией избирателям на УИК	9	
13	Число избирателей, проголосовавших по открепительным удостоверениям на избирательном участке	14	
14	Число неиспользованных открепительных удостоверений	18	
15	Число открепительных удостоверений, выданных территориальной избирательной комиссией избирателям	0	
16	Число утраченных открепительных удостоверений	0	
17	Число утраченных избирательных бюллетеней	0	
18	Число избирательных бюллетеней, не учтенных при получении	0	
19	1.Костромское городское местное отделение Всероссийской политической партии "ЕДИНАЯ РОССИЯ"	272	41,98%
20	2.Местное отделение в г. Кострома Костромского регионального отделения политической партии "Российская объединенная демократическая партия "ЯБЛОКО"	43	6,64%
21	3.Костромское городское отделение КПРФ	106	16,36%
22	4.Региональное отделение Политической партии СПРАВЕДЛИВАЯ РОССИЯ в Костромской области	72	11,11%
23	5.Костромское региональное отделение Политической партии ЛДПР - Либерально-демократической партии России	127	19,60%

Число избирателей, принявших участие в выборах: 648 27,68%
Число избирателей, принявших участие в голосовании: 648 27,68%

Выборы депутатов Думы города Костромы шестого созыва
13 сентября 2015 года

ПРОТОКОЛ №2
Участковая избирательная комиссия №201

Приняли участие в выборах: 28,20%

1	Число избирателей, внесенных в список избирателей на момент окончания голосования	1915	
2	Число избирательных бюллетеней, полученных участковой избирательной комиссией	1500	
3	Число избирательных бюллетеней, выданных избирателям, проголосовавшим досрочно	0	
4	Число избирательных бюллетеней, выданных избирателям в помещении для голосования в день голосования	516	
5	Число избирательных бюллетеней, выданных избирателям, проголосовавшим вне помещения для голосования	24	
6	Число погашенных избирательных бюллетеней	960	
7	Число избирательных бюллетеней, содержащихся в переносных ящиках для голосования	24	
8	Число избирательных бюллетеней, содержащихся в стационарных ящиках для голосования	516	
9	Число недействительных избирательных бюллетеней	30	
10	Число действительных избирательных бюллетеней	510	
11	Число открепительных удостоверений, полученных участковой избирательной комиссией	27	
12	Число открепительных удостоверений, выданных участковой избирательной комиссией избирателям на УИК	6	
13	Число избирателей, проголосовавших по открепительным удостоверениям на избирательном участке	2	
14	Число неиспользованных открепительных удостоверений	21	
15	Число открепительных удостоверений, выданных территориальной избирательной комиссией избирателям	0	
16	Число утраченных открепительных удостоверений	0	
17	Число утраченных избирательных бюллетеней	0	
18	Число избирательных бюллетеней, не учтенных при получении	0	
19	1.Костромское городское местное отделение Всероссийской политической партии "ЕДИНАЯ РОССИЯ"	186	34,44%
20	2.Местное отделение в г. Кострома Костромского регионального отделения политической партии "Российская объединенная демократическая партия "ЯБЛОКО"	26	4,81%
21	3.Костромское городское отделение КПРФ	104	19,26%
22	4.Региональное отделение Политической партии СПРАВЕДЛИВАЯ РОССИЯ в Костромской области	101	18,70%
23	5.Костромское региональное отделение Политической партии ЛДПР - Либерально-демократической партии России	93	17,22%

Число избирателей, принявших участие в выборах: 540 28,20%
Число избирателей, принявших участие в голосовании: 540 28,20%

Выборы депутатов Думы города Костромы шестого созыва
13 сентября 2015 года

ПРОТОКОЛ №2
Участковая избирательная комиссия №202

Приняли участие в выборах: 35,28%

1	Число избирателей, внесенных в список избирателей на момент окончания голосования	2840	
2	Число избирательных бюллетеней, полученных участковой избирательной комиссией	2500	
3	Число избирательных бюллетеней, выданных избирателям, проголосовавшим досрочно	0	
4	Число избирательных бюллетеней, выданных избирателям в помещении для голосования в день голосования	989	
5	Число избирательных бюллетеней, выданных избирателям, проголосовавшим вне помещения для голосования	13	
6	Число погашенных избирательных бюллетеней	1498	
7	Число избирательных бюллетеней, содержащихся в переносных ящиках для голосования	13	
8	Число избирательных бюллетеней, содержащихся в стационарных ящиках для голосования	989	
9	Число недействительных избирательных бюллетеней	55	
10	Число действительных избирательных бюллетеней	947	
11	Число открепительных удостоверений, полученных участковой избирательной комиссией	27	
12	Число открепительных удостоверений, выданных участковой избирательной комиссией избирателям на УИК	1	
13	Число избирателей, проголосовавших по открепительным удостоверениям на избирательном участке	2	
14	Число неиспользованных открепительных удостоверений	26	
15	Число открепительных удостоверений, выданных территориальной избирательной комиссией избирателям	0	
16	Число утраченных открепительных удостоверений	0	
17	Число утраченных избирательных бюллетеней	0	
18	Число избирательных бюллетеней, не учтенных при получении	0	
19	1.Костромское городское местное отделение Всероссийской политической партии "ЕДИНАЯ РОССИЯ"	393	39,22%
20	2.Местное отделение в г. Кострома Костромского регионального отделения политической партии "Российская объединенная демократическая партия "ЯБЛОКО"	52	5,19%
21	3.Костромское городское отделение КПРФ	184	18,36%
22	4.Региональное отделение Политической партии СПРАВЕДЛИВАЯ РОССИЯ в Костромской области	177	17,66%
23	5.Костромское региональное отделение Политической партии ЛДПР - Либерально-демократической партии России	141	14,07%

Число избирателей, принявших участие в выборах: 1002 35,28%
Число избирателей, принявших участие в голосовании: 1002 35,28%

www.gradkostroma.ru

Выборы депутатов Думы города Костромы шестого созыва
13 сентября 2015 года

ПРОТОКОЛ №2

Участковая избирательная комиссия №203

Приняли участие в выборах: 33,54%

1	Число избирателей, внесенных в список избирателей на момент окончания голосования	1902	
2	Число избирательных бюллетеней, полученных участковой избирательной комиссией	1500	
3	Число избирательных бюллетеней, выданных избирателям, проголосовавшим досрочно	0	
4	Число избирательных бюллетеней, выданных избирателям в помещении для голосования в день голосования	620	
5	Число избирательных бюллетеней, выданных избирателям, проголосовавшим вне помещения для голосования	18	
6	Число погашенных избирательных бюллетеней	862	
7	Число избирательных бюллетеней, содержащихся в переносных ящиках для голосования	18	
8	Число избирательных бюллетеней, содержащихся в стационарных ящиках для голосования	619	
9	Число недействительных избирательных бюллетеней	36	
10	Число действительных избирательных бюллетеней	601	
11	Число открепительных удостоверений, полученных участковой избирательной комиссией	27	
12	Число открепительных удостоверений, выданных участковой избирательной комиссией избирателям на УИК	0	
13	Число избирателей, проголосовавших по открепительным удостоверениям на избирательном участке	15	
14	Число неиспользованных открепительных удостоверений	27	
15	Число открепительных удостоверений, выданных территориальной избирательной комиссией избирателям	0	
16	Число утраченных открепительных удостоверений	0	
17	Число утраченных избирательных бюллетеней	0	
18	Число избирательных бюллетеней, не учтенных при получении	0	
19	1.Костромское городское местное отделение Всероссийской политической партии "ЕДИНАЯ РОССИЯ"	212	33,28%
20	2.Местное отделение в г. Кострома Костромского регионального отделения политической партии "Российская объединенная демократическая партия "ЯБЛОКО"	45	7,06%
21	3.Костромское городское отделение КПРФ	109	17,11%
22	4.Региональное отделение Политической партии СПРАВЕДЛИВАЯ РОССИЯ в Костромской области	149	23,39%
23	5.Костромское региональное отделение Политической партии ЛДПР - Либерально-демократической партии России	86	13,50%

Число избирателей, принявших участие в выборах: 638 33,54%
Число избирателей, принявших участие в голосовании: 637 33,49%

Выборы депутатов Думы города Костромы шестого созыва
13 сентября 2015 года

ПРОТОКОЛ №2

Участковая избирательная комиссия №204

Приняли участие в выборах: 31,54%

1	Число избирателей, внесенных в список избирателей на момент окончания голосования	1341	
2	Число избирательных бюллетеней, полученных участковой избирательной комиссией	1000	
3	Число избирательных бюллетеней, выданных избирателям, проголосовавшим досрочно	0	
4	Число избирательных бюллетеней, выданных избирателям в помещении для голосования в день голосования	410	
5	Число избирательных бюллетеней, выданных избирателям, проголосовавшим вне помещения для голосования	13	
6	Число погашенных избирательных бюллетеней	577	
7	Число избирательных бюллетеней, содержащихся в переносных ящиках для голосования	13	
8	Число избирательных бюллетеней, содержащихся в стационарных ящиках для голосования	409	
9	Число недействительных избирательных бюллетеней	14	
10	Число действительных избирательных бюллетеней	408	
11	Число открепительных удостоверений, полученных участковой избирательной комиссией	27	
12	Число открепительных удостоверений, выданных участковой избирательной комиссией избирателям на УИК	2	
13	Число избирателей, проголосовавших по открепительным удостоверениям на избирательном участке	14	
14	Число неиспользованных открепительных удостоверений	25	
15	Число открепительных удостоверений, выданных территориальной избирательной комиссией избирателям	0	
16	Число утраченных открепительных удостоверений	0	
17	Число утраченных избирательных бюллетеней	0	
18	Число избирательных бюллетеней, не учтенных при получении	0	
19	1.Костромское городское местное отделение Всероссийской политической партии "ЕДИНАЯ РОССИЯ"	142	33,65%
20	2.Местное отделение в г. Кострома Костромского регионального отделения политической партии "Российская объединенная демократическая партия "ЯБЛОКО"	31	7,35%
21	3.Костромское городское отделение КПРФ	79	18,72%
22	4.Региональное отделение Политической партии СПРАВЕДЛИВАЯ РОССИЯ в Костромской области	74	17,54%
23	5.Костромское региональное отделение Политической партии ЛДПР - Либерально-демократической партии России	82	19,43%

Число избирателей, принявших участие в выборах: 423 31,54%
Число избирателей, принявших участие в голосовании: 422 31,47%

Выборы депутатов Думы города Костромы шестого созыва
13 сентября 2015 года

ПРОТОКОЛ №2

Участковая избирательная комиссия №205

Приняли участие в выборах: 29,91%

1	Число избирателей, внесенных в список избирателей на момент окончания голосования	2046	
2	Число избирательных бюллетеней, полученных участковой избирательной комиссией	2000	
3	Число избирательных бюллетеней, выданных избирателям, проголосовавшим досрочно	0	
4	Число избирательных бюллетеней, выданных избирателям в помещении для голосования в день голосования	594	
5	Число избирательных бюллетеней, выданных избирателям, проголосовавшим вне помещения для голосования	18	
6	Число погашенных избирательных бюллетеней	1388	
7	Число избирательных бюллетеней, содержащихся в переносных ящиках для голосования	18	
8	Число избирательных бюллетеней, содержащихся в стационарных ящиках для голосования	593	
9	Число недействительных избирательных бюллетеней	33	
10	Число действительных избирательных бюллетеней	578	
11	Число открепительных удостоверений, полученных участковой избирательной комиссией	27	
12	Число открепительных удостоверений, выданных участковой избирательной комиссией избирателям на УИК	12	
13	Число избирателей, проголосовавших по открепительным удостоверениям на избирательном участке	13	
14	Число неиспользованных открепительных удостоверений	15	
15	Число открепительных удостоверений, выданных территориальной избирательной комиссией избирателям	0	
16	Число утраченных открепительных удостоверений	0	
17	Число утраченных избирательных бюллетеней	0	
18	Число избирательных бюллетеней, не учтенных при получении	0	
19	1.Костромское городское местное отделение Всероссийской политической партии "ЕДИНАЯ РОССИЯ"	222	36,33%
20	2.Местное отделение в г. Кострома Костромского регионального отделения политической партии "Российская объединенная демократическая партия "ЯБЛОКО"	26	4,26%
21	3.Костромское городское отделение КПРФ	122	19,97%
22	4.Региональное отделение Политической партии СПРАВЕДЛИВАЯ РОССИЯ в Костромской области	129	21,11%
23	5.Костромское региональное отделение Политической партии ЛДПР - Либерально-демократической партии России	79	12,93%

Число избирателей, принявших участие в выборах: 612 29,91%
Число избирателей, принявших участие в голосовании: 611 29,86%

Выборы депутатов Думы города Костромы шестого созыва
13 сентября 2015 года

ПРОТОКОЛ №2

Участковая избирательная комиссия №206

Приняли участие в выборах: 28,76%

1	Число избирателей, внесенных в список избирателей на момент окончания голосования	845	
2	Число избирательных бюллетеней, полученных участковой избирательной комиссией	1000	
3	Число избирательных бюллетеней, выданных избирателям, проголосовавшим досрочно	0	
4	Число избирательных бюллетеней, выданных избирателям в помещении для голосования в день голосования	229	
5	Число избирательных бюллетеней, выданных избирателям, проголосовавшим вне помещения для голосования	14	
6	Число погашенных избирательных бюллетеней	757	
7	Число избирательных бюллетеней, содержащихся в переносных ящиках для голосования	14	
8	Число избирательных бюллетеней, содержащихся в стационарных ящиках для голосования	229	
9	Число недействительных избирательных бюллетеней	12	
10	Число действительных избирательных бюллетеней	231	
11	Число открепительных удостоверений, полученных участковой избирательной комиссией	27	
12	Число открепительных удостоверений, выданных участковой избирательной комиссией избирателям на УИК	8	
13	Число избирателей, проголосовавших по открепительным удостоверениям на избирательном участке	4	
14	Число неиспользованных открепительных удостоверений	19	
15	Число открепительных удостоверений, выданных территориальной избирательной комиссией избирателям	0	
16	Число утраченных открепительных удостоверений	0	
17	Число утраченных избирательных бюллетеней	0	
18	Число избирательных бюллетеней, не учтенных при получении	0	
19	1.Костромское городское местное отделение Всероссийской политической партии "ЕДИНАЯ РОССИЯ"	111	45,68%
20	2.Местное отделение в г. Кострома Костромского регионального отделения политической партии "Российская объединенная демократическая партия "ЯБЛОКО"	8	3,29%
21	3.Костромское городское отделение КПРФ	34	13,99%
22	4.Региональное отделение Политической партии СПРАВЕДЛИВАЯ РОССИЯ в Костромской области	49	20,16%
23	5.Костромское региональное отделение Политической партии ЛДПР - Либерально-демократической партии России	29	11,93%

Число избирателей, принявших участие в выборах: 243 28,76%
Число избирателей, принявших участие в голосовании: 243 28,76%

www.gradkostroma.ru

Выборы депутатов Думы города Костромы шестого созыва
13 сентября 2015 года

ПРОТОКОЛ №2
Участковая избирательная комиссия №207

Приняли участие в выборах: 27,05%

1	Число избирателей, внесенных в список избирателей на момент окончания голосования	1083	
2	Число избирательных бюллетеней, полученных участковой избирательной комиссией	1000	
3	Число избирательных бюллетеней, выданных избирателям, проголосовавшим досрочно	0	
4	Число избирательных бюллетеней, выданных избирателям в помещении для голосования в день голосования	228	
5	Число избирательных бюллетеней, выданных избирателям, проголосовавшим вне помещения для голосования	65	
6	Число погашенных избирательных бюллетеней	707	
7	Число избирательных бюллетеней, содержащихся в переносных ящиках для голосования	65	
8	Число избирательных бюллетеней, содержащихся в стационарных ящиках для голосования	228	
9	Число недействительных избирательных бюллетеней	11	
10	Число действительных избирательных бюллетеней	282	
11	Число открепительных удостоверений, полученных участковой избирательной комиссией	27	
12	Число открепительных удостоверений, выданных участковой избирательной комиссией избирателям на УИК	0	
13	Число избирателей, проголосовавших по открепительным удостоверениям на избирательном участке	3	
14	Число неиспользованных открепительных удостоверений	27	
15	Число открепительных удостоверений, выданных территориальной избирательной комиссией избирателям	0	
16	Число утраченных открепительных удостоверений	0	
17	Число утраченных избирательных бюллетеней	0	
18	Число избирательных бюллетеней, не учтенных при получении	0	
19	1.Костромское городское местное отделение Всероссийской политической партии "ЕДИНАЯ РОССИЯ"	175	59,73%
20	2.Местное отделение в г. Кострома Костромского регионального отделения политической партии "Российская объединенная демократическая партия "ЯБЛОКО"	11	3,75%
21	3.Костромское городское отделение КПРФ	44	15,02%
22	4.Региональное отделение Политической партии СПРАВЕДЛИВАЯ РОССИЯ в Костромской области	19	6,48%
23	5.Костромское региональное отделение Политической партии ЛДПР - Либерально-демократической партии России	33	11,26%

Число избирателей, принявших участие в выборах: 293 27,05%
Число избирателей, принявших участие в голосовании: 293 27,05%

Выборы депутатов Думы города Костромы шестого созыва
13 сентября 2015 года

ПРОТОКОЛ №2
Участковая избирательная комиссия №208

Приняли участие в выборах: 29,74%

1	Число избирателей, внесенных в список избирателей на момент окончания голосования	2048	
2	Число избирательных бюллетеней, полученных участковой избирательной комиссией	2000	
3	Число избирательных бюллетеней, выданных избирателям, проголосовавшим досрочно	0	
4	Число избирательных бюллетеней, выданных избирателям в помещении для голосования в день голосования	574	
5	Число избирательных бюллетеней, выданных избирателям, проголосовавшим вне помещения для голосования	35	
6	Число погашенных избирательных бюллетеней	1391	
7	Число избирательных бюллетеней, содержащихся в переносных ящиках для голосования	35	
8	Число избирательных бюллетеней, содержащихся в стационарных ящиках для голосования	574	
9	Число недействительных избирательных бюллетеней	29	
10	Число действительных избирательных бюллетеней	580	
11	Число открепительных удостоверений, полученных участковой избирательной комиссией	27	
12	Число открепительных удостоверений, выданных участковой избирательной комиссией избирателям на УИК	12	
13	Число избирателей, проголосовавших по открепительным удостоверениям на избирательном участке	2	
14	Число неиспользованных открепительных удостоверений	15	
15	Число открепительных удостоверений, выданных территориальной избирательной комиссией избирателям	0	
16	Число утраченных открепительных удостоверений	0	
17	Число утраченных избирательных бюллетеней	0	
18	Число избирательных бюллетеней, не учтенных при получении	0	
19	1.Костромское городское местное отделение Всероссийской политической партии "ЕДИНАЯ РОССИЯ"	201	33,00%
20	2.Местное отделение в г. Кострома Костромского регионального отделения политической партии "Российская объединенная демократическая партия "ЯБЛОКО"	45	7,39%
21	3.Костромское городское отделение КПРФ	151	24,79%
22	4.Региональное отделение Политической партии СПРАВЕДЛИВАЯ РОССИЯ в Костромской области	108	17,73%
23	5.Костромское региональное отделение Политической партии ЛДПР - Либерально-демократической партии России	75	12,32%

Число избирателей, принявших участие в выборах: 609 29,74%
Число избирателей, принявших участие в голосовании: 609 29,74%

Выборы депутатов Думы города Костромы шестого созыва
13 сентября 2015 года

ПРОТОКОЛ №2
Участковая избирательная комиссия №209

Приняли участие в выборах: 28,41%

1	Число избирателей, внесенных в список избирателей на момент окончания голосования	1862	
2	Число избирательных бюллетеней, полученных участковой избирательной комиссией	1500	
3	Число избирательных бюллетеней, выданных избирателям, проголосовавшим досрочно	0	
4	Число избирательных бюллетеней, выданных избирателям в помещении для голосования в день голосования	513	
5	Число избирательных бюллетеней, выданных избирателям, проголосовавшим вне помещения для голосования	16	
6	Число погашенных избирательных бюллетеней	971	
7	Число избирательных бюллетеней, содержащихся в переносных ящиках для голосования	16	
8	Число избирательных бюллетеней, содержащихся в стационарных ящиках для голосования	513	
9	Число недействительных избирательных бюллетеней	28	
10	Число действительных избирательных бюллетеней	501	
11	Число открепительных удостоверений, полученных участковой избирательной комиссией	27	
12	Число открепительных удостоверений, выданных участковой избирательной комиссией избирателям на УИК	9	
13	Число избирателей, проголосовавших по открепительным удостоверениям на избирательном участке	0	
14	Число неиспользованных открепительных удостоверений	18	
15	Число открепительных удостоверений, выданных территориальной избирательной комиссией избирателям	0	
16	Число утраченных открепительных удостоверений	0	
17	Число утраченных избирательных бюллетеней	0	
18	Число избирательных бюллетеней, не учтенных при получении	0	
19	1.Костромское городское местное отделение Всероссийской политической партии "ЕДИНАЯ РОССИЯ"	208	39,32%
20	2.Местное отделение в г. Кострома Костромского регионального отделения политической партии "Российская объединенная демократическая партия "ЯБЛОКО"	53	10,02%
21	3.Костромское городское отделение КПРФ	86	16,26%
22	4.Региональное отделение Политической партии СПРАВЕДЛИВАЯ РОССИЯ в Костромской области	83	15,69%
23	5.Костромское региональное отделение Политической партии ЛДПР - Либерально-демократической партии России	71	13,42%

Число избирателей, принявших участие в выборах: 529 28,41%
Число избирателей, принявших участие в голосовании: 529 28,41%

Выборы депутатов Думы города Костромы шестого созыва
13 сентября 2015 года

ПРОТОКОЛ №2
Участковая избирательная комиссия №210

Приняли участие в выборах: 34,24%

1	Число избирателей, внесенных в список избирателей на момент окончания голосования	2567	
2	Число избирательных бюллетеней, полученных участковой избирательной комиссией	2000	
3	Число избирательных бюллетеней, выданных избирателям, проголосовавшим досрочно	0	
4	Число избирательных бюллетеней, выданных избирателям в помещении для голосования в день голосования	852	
5	Число избирательных бюллетеней, выданных избирателям, проголосовавшим вне помещения для голосования	27	
6	Число погашенных избирательных бюллетеней	1121	
7	Число избирательных бюллетеней, содержащихся в переносных ящиках для голосования	27	
8	Число избирательных бюллетеней, содержащихся в стационарных ящиках для голосования	852	
9	Число недействительных избирательных бюллетеней	56	
10	Число действительных избирательных бюллетеней	823	
11	Число открепительных удостоверений, полученных участковой избирательной комиссией	27	
12	Число открепительных удостоверений, выданных участковой избирательной комиссией избирателям на УИК	4	
13	Число избирателей, проголосовавших по открепительным удостоверениям на избирательном участке	1	
14	Число неиспользованных открепительных удостоверений	23	
15	Число открепительных удостоверений, выданных территориальной избирательной комиссией избирателям	0	
16	Число утраченных открепительных удостоверений	0	
17	Число утраченных избирательных бюллетеней	0	
18	Число избирательных бюллетеней, не учтенных при получении	0	
19	1.Костромское городское местное отделение Всероссийской политической партии "ЕДИНАЯ РОССИЯ"	324	36,86%
20	2.Местное отделение в г. Кострома Костромского регионального отделения политической партии "Российская объединенная демократическая партия "ЯБЛОКО"	44	5,01%
21	3.Костромское городское отделение КПРФ	165	18,77%
22	4.Региональное отделение Политической партии СПРАВЕДЛИВАЯ РОССИЯ в Костромской области	180	20,48%
23	5.Костромское региональное отделение Политической партии ЛДПР - Либерально-демократической партии России	110	12,51%

Число избирателей, принявших участие в выборах: 879 34,24%
Число избирателей, принявших участие в голосовании: 879 34,24%

www.gradkostroma.ru

Выборы депутатов Думы города Костромы шестого созыва
13 сентября 2015 года

ПРОТОКОЛ №2

Участковая избирательная комиссия №211

Приняли участие в выборах: 26,16%

1	Число избирателей, внесенных в список избирателей на момент окончания голосования	1212	
2	Число избирательных бюллетеней, полученных участковой избирательной комиссией	1000	
3	Число избирательных бюллетеней, выданных избирателям, проголосовавшим досрочно	0	
4	Число избирательных бюллетеней, выданных избирателям в помещении для голосования в день голосования	308	
5	Число избирательных бюллетеней, выданных избирателям, проголосовавшим вне помещения для голосования	9	
6	Число погашенных избирательных бюллетеней	683	
7	Число избирательных бюллетеней, содержащихся в переносных ящиках для голосования	9	
8	Число избирательных бюллетеней, содержащихся в стационарных ящиках для голосования	298	
9	Число недействительных избирательных бюллетеней	14	
10	Число действительных избирательных бюллетеней	293	
11	Число открепительных удостоверений, полученных участковой избирательной комиссией	27	
12	Число открепительных удостоверений, выданных участковой избирательной комиссией избирателям на УИК	11	
13	Число избирателей, проголосовавших по открепительным удостоверениям на избирательном участке	2	
14	Число неиспользованных открепительных удостоверений	16	
15	Число открепительных удостоверений, выданных территориальной избирательной комиссией избирателям	0	
16	Число утраченных открепительных удостоверений	0	
17	Число утраченных избирательных бюллетеней	0	
18	Число избирательных бюллетеней, не учтенных при получении	0	
19	1.Костромское городское местное отделение Всероссийской политической партии "ЕДИНАЯ РОССИЯ"	135	43,97%
20	2.Местное отделение в г. Кострома Костромского регионального отделения политической партии "Российская объединенная демократическая партия "ЯБЛОКО"	22	7,17%
21	3.Костромское городское отделение КПРФ	49	15,96%
22	4.Региональное отделение Политической партии СПРАВЕДЛИВАЯ РОССИЯ в Костромской области	46	14,98%
23	5.Костромское региональное отделение Политической партии ЛДПР - Либерально-демократической партии России	41	13,36%

Число избирателей, принявших участие в выборах: 317 26,16%
Число избирателей, принявших участие в голосовании: 307 25,33%

Выборы депутатов Думы города Костромы шестого созыва
13 сентября 2015 года

ПРОТОКОЛ №2

Участковая избирательная комиссия №212

Приняли участие в выборах: 32,20%

1	Число избирателей, внесенных в список избирателей на момент окончания голосования	2180	
2	Число избирательных бюллетеней, полученных участковой избирательной комиссией	2000	
3	Число избирательных бюллетеней, выданных избирателям, проголосовавшим досрочно	0	
4	Число избирательных бюллетеней, выданных избирателям в помещении для голосования в день голосования	693	
5	Число избирательных бюллетеней, выданных избирателям, проголосовавшим вне помещения для голосования	9	
6	Число погашенных избирательных бюллетеней	1298	
7	Число избирательных бюллетеней, содержащихся в переносных ящиках для голосования	9	
8	Число избирательных бюллетеней, содержащихся в стационарных ящиках для голосования	693	
9	Число недействительных избирательных бюллетеней	30	
10	Число действительных избирательных бюллетеней	672	
11	Число открепительных удостоверений, полученных участковой избирательной комиссией	27	
12	Число открепительных удостоверений, выданных участковой избирательной комиссией избирателям на УИК	12	
13	Число избирателей, проголосовавших по открепительным удостоверениям на избирательном участке	5	
14	Число неиспользованных открепительных удостоверений	15	
15	Число открепительных удостоверений, выданных территориальной избирательной комиссией избирателям	0	
16	Число утраченных открепительных удостоверений	0	
17	Число утраченных избирательных бюллетеней	0	
18	Число избирательных бюллетеней, не учтенных при получении	0	
19	1.Костромское городское местное отделение Всероссийской политической партии "ЕДИНАЯ РОССИЯ"	308	43,87%
20	2.Местное отделение в г. Кострома Костромского регионального отделения политической партии "Российская объединенная демократическая партия "ЯБЛОКО"	39	5,56%
21	3.Костромское городское отделение КПРФ	134	19,09%
22	4.Региональное отделение Политической партии СПРАВЕДЛИВАЯ РОССИЯ в Костромской области	99	14,10%
23	5.Костромское региональное отделение Политической партии ЛДПР - Либерально-демократической партии России	92	13,11%

Число избирателей, принявших участие в выборах: 702 32,20%
Число избирателей, принявших участие в голосовании: 702 32,20%

Выборы депутатов Думы города Костромы шестого созыва
13 сентября 2015 года

ПРОТОКОЛ №2

Участковая избирательная комиссия №213

Приняли участие в выборах: 32,38%

1	Число избирателей, внесенных в список избирателей на момент окончания голосования	1152	
2	Число избирательных бюллетеней, полученных участковой избирательной комиссией	1000	
3	Число избирательных бюллетеней, выданных избирателям, проголосовавшим досрочно	0	
4	Число избирательных бюллетеней, выданных избирателям в помещении для голосования в день голосования	365	
5	Число избирательных бюллетеней, выданных избирателям, проголосовавшим вне помещения для голосования	8	
6	Число погашенных избирательных бюллетеней	627	
7	Число избирательных бюллетеней, содержащихся в переносных ящиках для голосования	8	
8	Число избирательных бюллетеней, содержащихся в стационарных ящиках для голосования	365	
9	Число недействительных избирательных бюллетеней	23	
10	Число действительных избирательных бюллетеней	350	
11	Число открепительных удостоверений, полученных участковой избирательной комиссией	27	
12	Число открепительных удостоверений, выданных участковой избирательной комиссией избирателям на УИК	10	
13	Число избирателей, проголосовавших по открепительным удостоверениям на избирательном участке	2	
14	Число неиспользованных открепительных удостоверений	17	
15	Число открепительных удостоверений, выданных территориальной избирательной комиссией избирателям	0	
16	Число утраченных открепительных удостоверений	0	
17	Число утраченных избирательных бюллетеней	0	
18	Число избирательных бюллетеней, не учтенных при получении	0	
19	1.Костромское городское местное отделение Всероссийской политической партии "ЕДИНАЯ РОССИЯ"	171	45,84%
20	2.Местное отделение в г. Кострома Костромского регионального отделения политической партии "Российская объединенная демократическая партия "ЯБЛОКО"	24	6,43%
21	3.Костромское городское отделение КПРФ	48	12,87%
22	4.Региональное отделение Политической партии СПРАВЕДЛИВАЯ РОССИЯ в Костромской области	50	13,40%
23	5.Костромское региональное отделение Политической партии ЛДПР - Либерально-демократической партии России	57	15,28%

Число избирателей, принявших участие в выборах: 373 32,38%
Число избирателей, принявших участие в голосовании: 373 32,38%

Выборы депутатов Думы города Костромы шестого созыва
13 сентября 2015 года

ПРОТОКОЛ №2

Участковая избирательная комиссия №214

Приняли участие в выборах: 31,10%

1	Число избирателей, внесенных в список избирателей на момент окончания голосования	2762	
2	Число избирательных бюллетеней, полученных участковой избирательной комиссией	2000	
3	Число избирательных бюллетеней, выданных избирателям, проголосовавшим досрочно	0	
4	Число избирательных бюллетеней, выданных избирателям в помещении для голосования в день голосования	854	
5	Число избирательных бюллетеней, выданных избирателям, проголосовавшим вне помещения для голосования	5	
6	Число погашенных избирательных бюллетеней	1141	
7	Число избирательных бюллетеней, содержащихся в переносных ящиках для голосования	5	
8	Число избирательных бюллетеней, содержащихся в стационарных ящиках для голосования	852	
9	Число недействительных избирательных бюллетеней	22	
10	Число действительных избирательных бюллетеней	835	
11	Число открепительных удостоверений, полученных участковой избирательной комиссией	27	
12	Число открепительных удостоверений, выданных участковой избирательной комиссией избирателям на УИК	15	
13	Число избирателей, проголосовавших по открепительным удостоверениям на избирательном участке	13	
14	Число неиспользованных открепительных удостоверений	12	
15	Число открепительных удостоверений, выданных территориальной избирательной комиссией избирателям	0	
16	Число утраченных открепительных удостоверений	0	
17	Число утраченных избирательных бюллетеней	0	
18	Число избирательных бюллетеней, не учтенных при получении	0	
19	1.Костромское городское местное отделение Всероссийской политической партии "ЕДИНАЯ РОССИЯ"	340	39,67%
20	2.Местное отделение в г. Кострома Костромского регионального отделения политической партии "Российская объединенная демократическая партия "ЯБЛОКО"	62	7,23%
21	3.Костромское городское отделение КПРФ	183	21,35%
22	4.Региональное отделение Политической партии СПРАВЕДЛИВАЯ РОССИЯ в Костромской области	136	15,87%
23	5.Костромское региональное отделение Политической партии ЛДПР - Либерально-демократической партии России	114	13,30%

Число избирателей, принявших участие в выборах: 859 31,10%
Число избирателей, принявших участие в голосовании: 857 31,03%

www.gradkostroma.ru

Выборы депутатов Думы города Костромы шестого созыва
13 сентября 2015 года

ПРОТОКОЛ №2
Участковая избирательная комиссия №215

Приняли участие в выборах: 36,09%

1	Число избирателей, внесенных в список избирателей на момент окончания голосования	2890	
2	Число избирательных бюллетеней, полученных участковой избирательной комиссией	2500	
3	Число избирательных бюллетеней, выданных избирателям, проголосовавшим досрочно	0	
4	Число избирательных бюллетеней, выданных избирателям в помещении для голосования в день голосования	1028	
5	Число избирательных бюллетеней, выданных избирателям, проголосовавшим вне помещения для голосования	15	
6	Число погашенных избирательных бюллетеней	1457	
7	Число избирательных бюллетеней, содержащихся в переносных ящиках для голосования	15	
8	Число избирательных бюллетеней, содержащихся в стационарных ящиках для голосования	1026	
9	Число недействительных избирательных бюллетеней	44	
10	Число действительных избирательных бюллетеней	997	
11	Число открепительных удостоверений, полученных участковой избирательной комиссией	30	
12	Число открепительных удостоверений, выданных участковой избирательной комиссией избирателям на УИК	21	
13	Число избирателей, проголосовавших по открепительным удостоверениям на избирательном участке	3	
14	Число неиспользованных открепительных удостоверений	9	
15	Число открепительных удостоверений, выданных территориальной избирательной комиссией избирателям	0	
16	Число утраченных открепительных удостоверений	0	
17	Число утраченных избирательных бюллетеней	0	
18	Число избирательных бюллетеней, не учтенных при получении	0	
19	1.Костромское городское местное отделение Всероссийской политической партии "ЕДИНАЯ РОССИЯ"	352	33,81%
20	2.Местное отделение в г. Кострома Костромского регионального отделения политической партии "Российская объединенная демократическая партия "ЯБЛОКО"	63	6,05%
21	3.Костромское городское отделение КПРФ	287	27,57%
22	4.Региональное отделение Политической партии СПРАВЕДЛИВАЯ РОССИЯ в Костромской области	165	15,85%
23	5.Костромское региональное отделение Политической партии ЛДПР - Либерально-демократической партии России	130	12,49%

Число избирателей, принявших участие в выборах: 1043 36,09%
Число избирателей, принявших участие в голосовании: 1041 36,02%

Выборы депутатов Думы города Костромы шестого созыва
13 сентября 2015 года

ПРОТОКОЛ №2
Участковая избирательная комиссия №216

Приняли участие в выборах: 32,91%

1	Число избирателей, внесенных в список избирателей на момент окончания голосования	2884	
2	Число избирательных бюллетеней, полученных участковой избирательной комиссией	2000	
3	Число избирательных бюллетеней, выданных избирателям, проголосовавшим досрочно	0	
4	Число избирательных бюллетеней, выданных избирателям в помещении для голосования в день голосования	933	
5	Число избирательных бюллетеней, выданных избирателям, проголосовавшим вне помещения для голосования	16	
6	Число погашенных избирательных бюллетеней	1051	
7	Число избирательных бюллетеней, содержащихся в переносных ящиках для голосования	16	
8	Число избирательных бюллетеней, содержащихся в стационарных ящиках для голосования	933	
9	Число недействительных избирательных бюллетеней	41	
10	Число действительных избирательных бюллетеней	908	
11	Число открепительных удостоверений, полученных участковой избирательной комиссией	27	
12	Число открепительных удостоверений, выданных участковой избирательной комиссией избирателям на УИК	14	
13	Число избирателей, проголосовавших по открепительным удостоверениям на избирательном участке	6	
14	Число неиспользованных открепительных удостоверений	13	
15	Число открепительных удостоверений, выданных территориальной избирательной комиссией избирателям	0	
16	Число утраченных открепительных удостоверений	0	
17	Число утраченных избирательных бюллетеней	0	
18	Число избирательных бюллетеней, не учтенных при получении	0	
19	1.Костромское городское местное отделение Всероссийской политической партии "ЕДИНАЯ РОССИЯ"	358	37,72%
20	2.Местное отделение в г. Кострома Костромского регионального отделения политической партии "Российская объединенная демократическая партия "ЯБЛОКО"	217	22,87%
21	3.Костромское городское отделение КПРФ	120	12,64%
22	4.Региональное отделение Политической партии СПРАВЕДЛИВАЯ РОССИЯ в Костромской области	162	17,07%
23	5.Костромское региональное отделение Политической партии ЛДПР - Либерально-демократической партии России	51	5,37%

Число избирателей, принявших участие в выборах: 949 32,91%
Число избирателей, принявших участие в голосовании: 949 32,91%

Выборы депутатов Думы города Костромы шестого созыва
13 сентября 2015 года

ПРОТОКОЛ №2
Участковая избирательная комиссия №217

Приняли участие в выборах: 32,89%

1	Число избирателей, внесенных в список избирателей на момент окончания голосования	2688	
2	Число избирательных бюллетеней, полученных участковой избирательной комиссией	2000	
3	Число избирательных бюллетеней, выданных избирателям, проголосовавшим досрочно	0	
4	Число избирательных бюллетеней, выданных избирателям в помещении для голосования в день голосования	873	
5	Число избирательных бюллетеней, выданных избирателям, проголосовавшим вне помещения для голосования	11	
6	Число погашенных избирательных бюллетеней	1116	
7	Число избирательных бюллетеней, содержащихся в переносных ящиках для голосования	11	
8	Число избирательных бюллетеней, содержащихся в стационарных ящиках для голосования	871	
9	Число недействительных избирательных бюллетеней	52	
10	Число действительных избирательных бюллетеней	830	
11	Число открепительных удостоверений, полученных участковой избирательной комиссией	27	
12	Число открепительных удостоверений, выданных участковой избирательной комиссией избирателям на УИК	9	
13	Число избирателей, проголосовавших по открепительным удостоверениям на избирательном участке	11	
14	Число неиспользованных открепительных удостоверений	18	
15	Число открепительных удостоверений, выданных территориальной избирательной комиссией избирателям	0	
16	Число утраченных открепительных удостоверений	0	
17	Число утраченных избирательных бюллетеней	0	
18	Число избирательных бюллетеней, не учтенных при получении	0	
19	1.Костромское городское местное отделение Всероссийской политической партии "ЕДИНАЯ РОССИЯ"	289	32,77%
20	2.Местное отделение в г. Кострома Костромского регионального отделения политической партии "Российская объединенная демократическая партия "ЯБЛОКО"	51	5,78%
21	3.Костромское городское отделение КПРФ	172	19,50%
22	4.Региональное отделение Политической партии СПРАВЕДЛИВАЯ РОССИЯ в Костромской области	168	19,05%
23	5.Костромское региональное отделение Политической партии ЛДПР - Либерально-демократической партии России	150	17,01%

Число избирателей, принявших участие в выборах: 884 32,89%
Число избирателей, принявших участие в голосовании: 882 32,81%

Выборы депутатов Думы города Костромы шестого созыва
13 сентября 2015 года

ПРОТОКОЛ №2
Участковая избирательная комиссия №218

Приняли участие в выборах: 37,79%

1	Число избирателей, внесенных в список избирателей на момент окончания голосования	2080	
2	Число избирательных бюллетеней, полученных участковой избирательной комиссией	2000	
3	Число избирательных бюллетеней, выданных избирателям, проголосовавшим досрочно	0	
4	Число избирательных бюллетеней, выданных избирателям в помещении для голосования в день голосования	776	
5	Число избирательных бюллетеней, выданных избирателям, проголосовавшим вне помещения для голосования	10	
6	Число погашенных избирательных бюллетеней	1214	
7	Число избирательных бюллетеней, содержащихся в переносных ящиках для голосования	10	
8	Число избирательных бюллетеней, содержащихся в стационарных ящиках для голосования	776	
9	Число недействительных избирательных бюллетеней	43	
10	Число действительных избирательных бюллетеней	743	
11	Число открепительных удостоверений, полученных участковой избирательной комиссией	27	
12	Число открепительных удостоверений, выданных участковой избирательной комиссией избирателям на УИК	12	
13	Число избирателей, проголосовавших по открепительным удостоверениям на избирательном участке	6	
14	Число неиспользованных открепительных удостоверений	15	
15	Число открепительных удостоверений, выданных территориальной избирательной комиссией избирателям	0	
16	Число утраченных открепительных удостоверений	0	
17	Число утраченных избирательных бюллетеней	0	
18	Число избирательных бюллетеней, не учтенных при получении	0	
19	1.Костромское городское местное отделение Всероссийской политической партии "ЕДИНАЯ РОССИЯ"	279	35,50%
20	2.Местное отделение в г. Кострома Костромского регионального отделения политической партии "Российская объединенная демократическая партия "ЯБЛОКО"	70	8,91%
21	3.Костромское городское отделение КПРФ	179	22,77%
22	4.Региональное отделение Политической партии СПРАВЕДЛИВАЯ РОССИЯ в Костромской области	120	15,27%
23	5.Костромское региональное отделение Политической партии ЛДПР - Либерально-демократической партии России	95	12,09%

Число избирателей, принявших участие в выборах: 786 37,79%
Число избирателей, принявших участие в голосовании: 786 37,79%

www.gradkostroma.ru

Выборы депутатов Думы города Костромы шестого созыва
13 сентября 2015 года

ПРОТОКОЛ №2

Участковая избирательная комиссия №219

Приняли участие в выборах: 37,87%

1	Число избирателей, внесенных в список избирателей на момент окончания голосования	676
2	Число избирательных бюллетеней, полученных участковой избирательной комиссией	1000
3	Число избирательных бюллетеней, выданных избирателям, проголосовавшим досрочно	0
4	Число избирательных бюллетеней, выданных избирателям в помещении для голосования в день голосования	251
5	Число избирательных бюллетеней, выданных избирателям, проголосовавшим вне помещения для голосования	5
6	Число погашенных избирательных бюллетеней	744
7	Число избирательных бюллетеней, содержащихся в переносных ящиках для голосования	5
8	Число избирательных бюллетеней, содержащихся в стационарных ящиках для голосования	251
9	Число недействительных избирательных бюллетеней	11
10	Число действительных избирательных бюллетеней	245
11	Число открепительных удостоверений, полученных участковой избирательной комиссией	27
12	Число открепительных удостоверений, выданных участковой избирательной комиссией избирателям на УИК	5
13	Число избирателей, проголосовавших по открепительным удостоверениям на избирательном участке	8
14	Число неиспользованных открепительных удостоверений	22
15	Число открепительных удостоверений, выданных территориальной избирательной комиссией избирателям	0
16	Число утраченных открепительных удостоверений	0
17	Число утраченных избирательных бюллетеней	0
18	Число избирательных бюллетеней, не учтенных при получении	0

19	1.Костромское городское местное отделение Всероссийской политической партии "ЕДИНАЯ РОССИЯ"	115	44,92%
20	2.Местное отделение в г. Кострома Костромского регионального отделения политической партии "Российская объединенная демократическая партия "ЯБЛОКО"	9	3,52%
21	3.Костромское городское отделение КПРФ	33	12,89%
22	4.Региональное отделение Политической партии СПРАВЕДЛИВАЯ РОССИЯ в Костромской области	41	16,02%
23	5.Костромское региональное отделение Политической партии ЛДПР - Либерально-демократической партии России	47	18,36%

Число избирателей, принявших участие в выборах: 256 37,87%
Число избирателей, принявших участие в голосовании: 256 37,87%

Выборы депутатов Думы города Костромы шестого созыва
13 сентября 2015 года

ПРОТОКОЛ №2

Участковая избирательная комиссия №220

Приняли участие в выборах: 27,73%

1	Число избирателей, внесенных в список избирателей на момент окончания голосования	1587
2	Число избирательных бюллетеней, полученных участковой избирательной комиссией	1500
3	Число избирательных бюллетеней, выданных избирателям, проголосовавшим досрочно	0
4	Число избирательных бюллетеней, выданных избирателям в помещении для голосования в день голосования	415
5	Число избирательных бюллетеней, выданных избирателям, проголосовавшим вне помещения для голосования	25
6	Число погашенных избирательных бюллетеней	1060
7	Число избирательных бюллетеней, содержащихся в переносных ящиках для голосования	25
8	Число избирательных бюллетеней, содержащихся в стационарных ящиках для голосования	415
9	Число недействительных избирательных бюллетеней	24
10	Число действительных избирательных бюллетеней	416
11	Число открепительных удостоверений, полученных участковой избирательной комиссией	27
12	Число открепительных удостоверений, выданных участковой избирательной комиссией избирателям на УИК	14
13	Число избирателей, проголосовавших по открепительным удостоверениям на избирательном участке	4
14	Число неиспользованных открепительных удостоверений	13
15	Число открепительных удостоверений, выданных территориальной избирательной комиссией избирателям	0
16	Число утраченных открепительных удостоверений	0
17	Число утраченных избирательных бюллетеней	0
18	Число избирательных бюллетеней, не учтенных при получении	0

19	1.Костромское городское местное отделение Всероссийской политической партии "ЕДИНАЯ РОССИЯ"	180	40,91%
20	2.Местное отделение в г. Кострома Костромского регионального отделения политической партии "Российская объединенная демократическая партия "ЯБЛОКО"	20	4,55%
21	3.Костромское городское отделение КПРФ	77	17,50%
22	4.Региональное отделение Политической партии СПРАВЕДЛИВАЯ РОССИЯ в Костромской области	83	18,86%
23	5.Костромское региональное отделение Политической партии ЛДПР - Либерально-демократической партии России	56	12,73%

Число избирателей, принявших участие в выборах: 440 27,73%
Число избирателей, принявших участие в голосовании: 440 27,73%

Выборы депутатов Думы города Костромы шестого созыва
13 сентября 2015 года

ПРОТОКОЛ №2

Участковая избирательная комиссия №221

Приняли участие в выборах: 33,27%

1	Число избирателей, внесенных в список избирателей на момент окончания голосования	502
2	Число избирательных бюллетеней, полученных участковой избирательной комиссией	500
3	Число избирательных бюллетеней, выданных избирателям, проголосовавшим досрочно	0
4	Число избирательных бюллетеней, выданных избирателям в помещении для голосования в день голосования	159
5	Число избирательных бюллетеней, выданных избирателям, проголосовавшим вне помещения для голосования	8
6	Число погашенных избирательных бюллетеней	333
7	Число избирательных бюллетеней, содержащихся в переносных ящиках для голосования	8
8	Число избирательных бюллетеней, содержащихся в стационарных ящиках для голосования	158
9	Число недействительных избирательных бюллетеней	8
10	Число действительных избирательных бюллетеней	158
11	Число открепительных удостоверений, полученных участковой избирательной комиссией	22
12	Число открепительных удостоверений, выданных участковой избирательной комиссией избирателям на УИК	5
13	Число избирателей, проголосовавших по открепительным удостоверениям на избирательном участке	5
14	Число неиспользованных открепительных удостоверений	17
15	Число открепительных удостоверений, выданных территориальной избирательной комиссией избирателям	0
16	Число утраченных открепительных удостоверений	0
17	Число утраченных избирательных бюллетеней	0
18	Число избирательных бюллетеней, не учтенных при получении	0

19	1.Костромское городское местное отделение Всероссийской политической партии "ЕДИНАЯ РОССИЯ"	57	34,34%
20	2.Местное отделение в г. Кострома Костромского регионального отделения политической партии "Российская объединенная демократическая партия "ЯБЛОКО"	9	5,42%
21	3.Костромское городское отделение КПРФ	38	22,89%
22	4.Региональное отделение Политической партии СПРАВЕДЛИВАЯ РОССИЯ в Костромской области	34	20,48%
23	5.Костромское региональное отделение Политической партии ЛДПР - Либерально-демократической партии России	20	12,05%

Число избирателей, принявших участие в выборах: 167 33,27%
Число избирателей, принявших участие в голосовании: 166 33,07%

Выборы депутатов Думы города Костромы шестого созыва
13 сентября 2015 года

ПРОТОКОЛ №2

Участковая избирательная комиссия №222

Приняли участие в выборах: 36,18%

1	Число избирателей, внесенных в список избирателей на момент окончания голосования	1266
2	Число избирательных бюллетеней, полученных участковой избирательной комиссией	1000
3	Число избирательных бюллетеней, выданных избирателям, проголосовавшим досрочно	0
4	Число избирательных бюллетеней, выданных избирателям в помещении для голосования в день голосования	445
5	Число избирательных бюллетеней, выданных избирателям, проголосовавшим вне помещения для голосования	13
6	Число погашенных избирательных бюллетеней	542
7	Число избирательных бюллетеней, содержащихся в переносных ящиках для голосования	13
8	Число избирательных бюллетеней, содержащихся в стационарных ящиках для голосования	445
9	Число недействительных избирательных бюллетеней	29
10	Число действительных избирательных бюллетеней	429
11	Число открепительных удостоверений, полученных участковой избирательной комиссией	27
12	Число открепительных удостоверений, выданных участковой избирательной комиссией избирателям на УИК	15
13	Число избирателей, проголосовавших по открепительным удостоверениям на избирательном участке	17
14	Число неиспользованных открепительных удостоверений	12
15	Число открепительных удостоверений, выданных территориальной избирательной комиссией избирателям	0
16	Число утраченных открепительных удостоверений	0
17	Число утраченных избирательных бюллетеней	0
18	Число избирательных бюллетеней, не учтенных при получении	0

19	1.Костромское городское местное отделение Всероссийской политической партии "ЕДИНАЯ РОССИЯ"	198	43,23%
20	2.Местное отделение в г. Кострома Костромского регионального отделения политической партии "Российская объединенная демократическая партия "ЯБЛОКО"	23	5,02%
21	3.Костромское городское отделение КПРФ	69	15,07%
22	4.Региональное отделение Политической партии СПРАВЕДЛИВАЯ РОССИЯ в Костромской области	67	14,63%
23	5.Костромское региональное отделение Политической партии ЛДПР - Либерально-демократической партии России	72	15,72%

Число избирателей, принявших участие в выборах: 458 36,18%
Число избирателей, принявших участие в голосовании: 458 36,18%

www.gradkostroma.ru

Выборы депутатов Думы города Костромы шестого созыва
13 сентября 2015 года

ПРОТОКОЛ №2
Участковая избирательная комиссия №223

Приняли участие в выборах: 31,41%

1	Число избирателей, внесенных в список избирателей на момент окончания голосования	834	
2	Число избирательных бюллетеней, полученных участковой избирательной комиссией	500	
3	Число избирательных бюллетеней, выданных избирателям, проголосовавшим досрочно	0	
4	Число избирательных бюллетеней, выданных избирателям в помещении для голосования в день голосования	245	
5	Число избирательных бюллетеней, выданных избирателям, проголосовавшим вне помещения для голосования	17	
6	Число погашенных избирательных бюллетеней	238	
7	Число избирательных бюллетеней, содержащихся в переносных ящиках для голосования	17	
8	Число избирательных бюллетеней, содержащихся в стационарных ящиках для голосования	245	
9	Число недействительных избирательных бюллетеней	18	
10	Число действительных избирательных бюллетеней	244	
11	Число открепительных удостоверений, полученных участковой избирательной комиссией	27	
12	Число открепительных удостоверений, выданных участковой избирательной комиссией избирателям на УИК	3	
13	Число избирателей, проголосовавших по открепительным удостоверениям на избирательном участке	15	
14	Число неиспользованных открепительных удостоверений	24	
15	Число открепительных удостоверений, выданных территориальной избирательной комиссией избирателям	0	
16	Число утраченных открепительных удостоверений	0	
17	Число утраченных избирательных бюллетеней	0	
18	Число избирательных бюллетеней, не учтенных при получении	0	
19	1.Костромское городское местное отделение Всероссийской политической партии "ЕДИНАЯ РОССИЯ"	101	38,55%
20	2.Местное отделение в г. Кострома Костромского регионального отделения политической партии "Российская объединенная демократическая партия "ЯБЛОКО"	12	4,58%
21	3.Костромское городское отделение КПРФ	68	25,95%
22	4.Региональное отделение Политической партии СПРАВЕДЛИВАЯ РОССИЯ в Костромской области	33	12,60%
23	5.Костромское региональное отделение Политической партии ЛДПР - Либерально-демократической партии России	30	11,45%

Число избирателей, принявших участие в выборах: 262 31,41%
Число избирателей, принявших участие в голосовании: 262 31,41%

Выборы депутатов Думы города Костромы шестого созыва
13 сентября 2015 года

ПРОТОКОЛ №2
Участковая избирательная комиссия №224

Приняли участие в выборах: 31,62%

1	Число избирателей, внесенных в список избирателей на момент окончания голосования	2761	
2	Число избирательных бюллетеней, полученных участковой избирательной комиссией	2000	
3	Число избирательных бюллетеней, выданных избирателям, проголосовавшим досрочно	0	
4	Число избирательных бюллетеней, выданных избирателям в помещении для голосования в день голосования	831	
5	Число избирательных бюллетеней, выданных избирателям, проголосовавшим вне помещения для голосования	42	
6	Число погашенных избирательных бюллетеней	1127	
7	Число избирательных бюллетеней, содержащихся в переносных ящиках для голосования	42	
8	Число избирательных бюллетеней, содержащихся в стационарных ящиках для голосования	830	
9	Число недействительных избирательных бюллетеней	35	
10	Число действительных избирательных бюллетеней	837	
11	Число открепительных удостоверений, полученных участковой избирательной комиссией	27	
12	Число открепительных удостоверений, выданных участковой избирательной комиссией избирателям на УИК	12	
13	Число избирателей, проголосовавших по открепительным удостоверениям на избирательном участке	16	
14	Число неиспользованных открепительных удостоверений	15	
15	Число открепительных удостоверений, выданных территориальной избирательной комиссией избирателям	1	
16	Число утраченных открепительных удостоверений	0	
17	Число утраченных избирательных бюллетеней	0	
18	Число избирательных бюллетеней, не учтенных при получении	0	
19	1.Костромское городское местное отделение Всероссийской политической партии "ЕДИНАЯ РОССИЯ"	367	42,09%
20	2.Местное отделение в г. Кострома Костромского регионального отделения политической партии "Российская объединенная демократическая партия "ЯБЛОКО"	47	5,39%
21	3.Костромское городское отделение КПРФ	203	23,28%
22	4.Региональное отделение Политической партии СПРАВЕДЛИВАЯ РОССИЯ в Костромской области	102	11,70%
23	5.Костромское региональное отделение Политической партии ЛДПР - Либерально-демократической партии России	118	13,53%

Число избирателей, принявших участие в выборах: 873 31,62%
Число избирателей, принявших участие в голосовании: 872 31,58%

Выборы депутатов Думы города Костромы шестого созыва
13 сентября 2015 года

ПРОТОКОЛ №2
Участковая избирательная комиссия №225

Приняли участие в выборах: 33,29%

1	Число избирателей, внесенных в список избирателей на момент окончания голосования	1664	
2	Число избирательных бюллетеней, полученных участковой избирательной комиссией	1500	
3	Число избирательных бюллетеней, выданных избирателям, проголосовавшим досрочно	0	
4	Число избирательных бюллетеней, выданных избирателям в помещении для голосования в день голосования	541	
5	Число избирательных бюллетеней, выданных избирателям, проголосовавшим вне помещения для голосования	13	
6	Число погашенных избирательных бюллетеней	946	
7	Число избирательных бюллетеней, содержащихся в переносных ящиках для голосования	13	
8	Число избирательных бюллетеней, содержащихся в стационарных ящиках для голосования	540	
9	Число недействительных избирательных бюллетеней	23	
10	Число действительных избирательных бюллетеней	530	
11	Число открепительных удостоверений, полученных участковой избирательной комиссией	27	
12	Число открепительных удостоверений, выданных участковой избирательной комиссией избирателям на УИК	6	
13	Число избирателей, проголосовавших по открепительным удостоверениям на избирательном участке	7	
14	Число неиспользованных открепительных удостоверений	21	
15	Число открепительных удостоверений, выданных территориальной избирательной комиссией избирателям	0	
16	Число утраченных открепительных удостоверений	0	
17	Число утраченных избирательных бюллетеней	0	
18	Число избирательных бюллетеней, не учтенных при получении	0	
19	1.Костромское городское местное отделение Всероссийской политической партии "ЕДИНАЯ РОССИЯ"	185	33,45%
20	2.Местное отделение в г. Кострома Костромского регионального отделения политической партии "Российская объединенная демократическая партия "ЯБЛОКО"	47	8,50%
21	3.Костромское городское отделение КПРФ	116	20,98%
22	4.Региональное отделение Политической партии СПРАВЕДЛИВАЯ РОССИЯ в Костромской области	101	18,26%
23	5.Костромское региональное отделение Политической партии ЛДПР - Либерально-демократической партии России	81	14,65%

Число избирателей, принявших участие в выборах: 554 33,29%
Число избирателей, принявших участие в голосовании: 553 33,23%

Выборы депутатов Думы города Костромы шестого созыва
13 сентября 2015 года

ПРОТОКОЛ №2
Участковая избирательная комиссия №226

Приняли участие в выборах: 32,89%

1	Число избирателей, внесенных в список избирателей на момент окончания голосования	1937	
2	Число избирательных бюллетеней, полученных участковой избирательной комиссией	1500	
3	Число избирательных бюллетеней, выданных избирателям, проголосовавшим досрочно	0	
4	Число избирательных бюллетеней, выданных избирателям в помещении для голосования в день голосования	601	
5	Число избирательных бюллетеней, выданных избирателям, проголосовавшим вне помещения для голосования	36	
6	Число погашенных избирательных бюллетеней	863	
7	Число избирательных бюллетеней, содержащихся в переносных ящиках для голосования	36	
8	Число избирательных бюллетеней, содержащихся в стационарных ящиках для голосования	598	
9	Число недействительных избирательных бюллетеней	32	
10	Число действительных избирательных бюллетеней	602	
11	Число открепительных удостоверений, полученных участковой избирательной комиссией	27	
12	Число открепительных удостоверений, выданных участковой избирательной комиссией избирателям на УИК	12	
13	Число избирателей, проголосовавших по открепительным удостоверениям на избирательном участке	12	
14	Число неиспользованных открепительных удостоверений	15	
15	Число открепительных удостоверений, выданных территориальной избирательной комиссией избирателям	0	
16	Число утраченных открепительных удостоверений	0	
17	Число утраченных избирательных бюллетеней	0	
18	Число избирательных бюллетеней, не учтенных при получении	0	
19	1.Костромское городское местное отделение Всероссийской политической партии "ЕДИНАЯ РОССИЯ"	289	45,58%
20	2.Местное отделение в г. Кострома Костромского регионального отделения политической партии "Российская объединенная демократическая партия "ЯБЛОКО"	33	5,21%
21	3.Костромское городское отделение КПРФ	100	15,77%
22	4.Региональное отделение Политической партии СПРАВЕДЛИВАЯ РОССИЯ в Костромской области	99	15,62%
23	5.Костромское региональное отделение Политической партии ЛДПР - Либерально-демократической партии России	81	12,78%

Число избирателей, принявших участие в выборах: 637 32,89%
Число избирателей, принявших участие в голосовании: 634 32,73%

www.gradkostroma.ru

Выборы депутатов Думы города Костромы шестого созыва
13 сентября 2015 года

ПРОТОКОЛ №2

Участковая избирательная комиссия №227

Приняли участие в выборах: 34,55%

1	Число избирателей, внесенных в список избирателей на момент окончания голосования	1774	
2	Число избирательных бюллетеней, полученных участковой избирательной комиссией	1500	
3	Число избирательных бюллетеней, выданных избирателям, проголосовавшим досрочно	0	
4	Число избирательных бюллетеней, выданных избирателям в помещении для голосования в день голосования	585	
5	Число избирательных бюллетеней, выданных избирателям, проголосовавшим вне помещения для голосования	28	
6	Число погашенных избирательных бюллетеней	887	
7	Число избирательных бюллетеней, содержащихся в переносных ящиках для голосования	28	
8	Число избирательных бюллетеней, содержащихся в стационарных ящиках для голосования	585	
9	Число недействительных избирательных бюллетеней	32	
10	Число действительных избирательных бюллетеней	581	
11	Число открепительных удостоверений, полученных участковой избирательной комиссией	27	
12	Число открепительных удостоверений, выданных участковой избирательной комиссией избирателям на УИК	8	
13	Число избирателей, проголосовавших по открепительным удостоверениям на избирательном участке	13	
14	Число неиспользованных открепительных удостоверений	19	
15	Число открепительных удостоверений, выданных территориальной избирательной комиссией избирателям	0	
16	Число утраченных открепительных удостоверений	0	
17	Число утраченных избирательных бюллетеней	0	
18	Число избирательных бюллетеней, не учтенных при получении	0	
19	1.Костромское городское местное отделение Всероссийской политической партии "ЕДИНАЯ РОССИЯ"	261	42,58%
20	2.Местное отделение в г. Кострома Костромского регионального отделения политической партии "Российская объединенная демократическая партия "ЯБЛОКО"	27	4,40%
21	3.Костромское городское отделение КПРФ	116	18,92%
22	4.Региональное отделение Политической партии СПРАВЕДЛИВАЯ РОССИЯ в Костромской области	106	17,29%
23	5.Костромское региональное отделение Политической партии ЛДПР - Либерально-демократической партии России	71	11,58%

Число избирателей, принявших участие в выборах: 613 34,55%
Число избирателей, принявших участие в голосовании: 613 34,55%

Выборы депутатов Думы города Костромы шестого созыва
13 сентября 2015 года

ПРОТОКОЛ №2

Участковая избирательная комиссия №228

Приняли участие в выборах: 30,02%

1	Число избирателей, внесенных в список избирателей на момент окончания голосования	2638	
2	Число избирательных бюллетеней, полученных участковой избирательной комиссией	2000	
3	Число избирательных бюллетеней, выданных избирателям, проголосовавшим досрочно	0	
4	Число избирательных бюллетеней, выданных избирателям в помещении для голосования в день голосования	753	
5	Число избирательных бюллетеней, выданных избирателям, проголосовавшим вне помещения для голосования	39	
6	Число погашенных избирательных бюллетеней	1208	
7	Число избирательных бюллетеней, содержащихся в переносных ящиках для голосования	39	
8	Число избирательных бюллетеней, содержащихся в стационарных ящиках для голосования	753	
9	Число недействительных избирательных бюллетеней	51	
10	Число действительных избирательных бюллетеней	741	
11	Число открепительных удостоверений, полученных участковой избирательной комиссией	27	
12	Число открепительных удостоверений, выданных участковой избирательной комиссией избирателям на УИК	19	
13	Число избирателей, проголосовавших по открепительным удостоверениям на избирательном участке	14	
14	Число неиспользованных открепительных удостоверений	8	
15	Число открепительных удостоверений, выданных территориальной избирательной комиссией избирателям	0	
16	Число утраченных открепительных удостоверений	0	
17	Число утраченных избирательных бюллетеней	0	
18	Число избирательных бюллетеней, не учтенных при получении	0	
19	1.Костромское городское местное отделение Всероссийской политической партии "ЕДИНАЯ РОССИЯ"	320	40,40%
20	2.Местное отделение в г. Кострома Костромского регионального отделения политической партии "Российская объединенная демократическая партия "ЯБЛОКО"	42	5,30%
21	3.Костромское городское отделение КПРФ	163	20,58%
22	4.Региональное отделение Политической партии СПРАВЕДЛИВАЯ РОССИЯ в Костромской области	131	16,54%
23	5.Костромское региональное отделение Политической партии ЛДПР - Либерально-демократической партии России	85	10,73%

Число избирателей, принявших участие в выборах: 792 30,02%
Число избирателей, принявших участие в голосовании: 792 30,02%

Выборы депутатов Думы города Костромы шестого созыва
13 сентября 2015 года

ПРОТОКОЛ №2

Участковая избирательная комиссия №229

Приняли участие в выборах: 30,24%

1	Число избирателей, внесенных в список избирателей на момент окончания голосования	2047	
2	Число избирательных бюллетеней, полученных участковой избирательной комиссией	2000	
3	Число избирательных бюллетеней, выданных избирателям, проголосовавшим досрочно	0	
4	Число избирательных бюллетеней, выданных избирателям в помещении для голосования в день голосования	602	
5	Число избирательных бюллетеней, выданных избирателям, проголосовавшим вне помещения для голосования	17	
6	Число погашенных избирательных бюллетеней	1381	
7	Число избирательных бюллетеней, содержащихся в переносных ящиках для голосования	17	
8	Число избирательных бюллетеней, содержащихся в стационарных ящиках для голосования	602	
9	Число недействительных избирательных бюллетеней	19	
10	Число действительных избирательных бюллетеней	600	
11	Число открепительных удостоверений, полученных участковой избирательной комиссией	27	
12	Число открепительных удостоверений, выданных участковой избирательной комиссией избирателям на УИК	21	
13	Число избирателей, проголосовавших по открепительным удостоверениям на избирательном участке	1	
14	Число неиспользованных открепительных удостоверений	6	
15	Число открепительных удостоверений, выданных территориальной избирательной комиссией избирателям	0	
16	Число утраченных открепительных удостоверений	0	
17	Число утраченных избирательных бюллетеней	0	
18	Число избирательных бюллетеней, не учтенных при получении	0	
19	1.Костромское городское местное отделение Всероссийской политической партии "ЕДИНАЯ РОССИЯ"	247	39,90%
20	2.Местное отделение в г. Кострома Костромского регионального отделения политической партии "Российская объединенная демократическая партия "ЯБЛОКО"	27	4,36%
21	3.Костромское городское отделение КПРФ	135	21,81%
22	4.Региональное отделение Политической партии СПРАВЕДЛИВАЯ РОССИЯ в Костромской области	104	16,80%
23	5.Костромское региональное отделение Политической партии ЛДПР - Либерально-демократической партии России	87	14,05%

Число избирателей, принявших участие в выборах: 619 30,24%
Число избирателей, принявших участие в голосовании: 619 30,24%

Выборы депутатов Думы города Костромы шестого созыва
13 сентября 2015 года

ПРОТОКОЛ №2

Участковая избирательная комиссия №230

Приняли участие в выборах: 29,94%

1	Число избирателей, внесенных в список избирателей на момент окончания голосования	2812	
2	Число избирательных бюллетеней, полученных участковой избирательной комиссией	2000	
3	Число избирательных бюллетеней, выданных избирателям, проголосовавшим досрочно	0	
4	Число избирательных бюллетеней, выданных избирателям в помещении для голосования в день голосования	797	
5	Число избирательных бюллетеней, выданных избирателям, проголосовавшим вне помещения для голосования	45	
6	Число погашенных избирательных бюллетеней	1158	
7	Число избирательных бюллетеней, содержащихся в переносных ящиках для голосования	45	
8	Число избирательных бюллетеней, содержащихся в стационарных ящиках для голосования	797	
9	Число недействительных избирательных бюллетеней	38	
10	Число действительных избирательных бюллетеней	804	
11	Число открепительных удостоверений, полученных участковой избирательной комиссией	27	
12	Число открепительных удостоверений, выданных участковой избирательной комиссией избирателям на УИК	13	
13	Число избирателей, проголосовавших по открепительным удостоверениям на избирательном участке	12	
14	Число неиспользованных открепительных удостоверений	14	
15	Число открепительных удостоверений, выданных территориальной избирательной комиссией избирателям	0	
16	Число утраченных открепительных удостоверений	0	
17	Число утраченных избирательных бюллетеней	0	
18	Число избирательных бюллетеней, не учтенных при получении	0	
19	1.Костромское городское местное отделение Всероссийской политической партии "ЕДИНАЯ РОССИЯ"	313	37,17%
20	2.Местное отделение в г. Кострома Костромского регионального отделения политической партии "Российская объединенная демократическая партия "ЯБЛОКО"	58	6,89%
21	3.Костромское городское отделение КПРФ	173	20,55%
22	4.Региональное отделение Политической партии СПРАВЕДЛИВАЯ РОССИЯ в Костромской области	147	17,46%
23	5.Костромское региональное отделение Политической партии ЛДПР - Либерально-демократической партии России	113	13,42%

Число избирателей, принявших участие в выборах: 842 29,94%
Число избирателей, принявших участие в голосовании: 842 29,94%

www.gradkostroma.ru

Выборы депутатов Думы города Костромы шестого созыва
13 сентября 2015 года

ПРОТОКОЛ №2
Участковая избирательная комиссия №231

Приняли участие в выборах: 28,32%

1	Число избирателей, внесенных в список избирателей на момент окончания голосования	1356	
2	Число избирательных бюллетеней, полученных участковой избирательной комиссией	1000	
3	Число избирательных бюллетеней, выданных избирателям, проголосовавшим досрочно	0	
4	Число избирательных бюллетеней, выданных избирателям в помещении для голосования в день голосования	335	
5	Число избирательных бюллетеней, выданных избирателям, проголосовавшим вне помещения для голосования	49	
6	Число погашенных избирательных бюллетеней	616	
7	Число избирательных бюллетеней, содержащихся в переносных ящиках для голосования	49	
8	Число избирательных бюллетеней, содержащихся в стационарных ящиках для голосования	335	
9	Число недействительных избирательных бюллетеней	23	
10	Число действительных избирательных бюллетеней	361	
11	Число открепительных удостоверений, полученных участковой избирательной комиссией	27	
12	Число открепительных удостоверений, выданных участковой избирательной комиссией избирателям на УИК	8	
13	Число избирателей, проголосовавших по открепительным удостоверениям на избирательном участке	33	
14	Число неиспользованных открепительных удостоверений	19	
15	Число открепительных удостоверений, выданных территориальной избирательной комиссией избирателям	0	
16	Число утраченных открепительных удостоверений	0	
17	Число утраченных избирательных бюллетеней	0	
18	Число избирательных бюллетеней, не учтенных при получении	0	
19	1.Костромское городское местное отделение Всероссийской политической партии "ЕДИНАЯ РОССИЯ"	173	45,05%
20	2.Местное отделение в г. Кострома Костромского регионального отделения политической партии "Российская объединенная демократическая партия "ЯБЛОКО"	17	4,43%
21	3.Костромское городское отделение КПРФ	70	18,23%
22	4.Региональное отделение Политической партии СПРАВЕДЛИВАЯ РОССИЯ в Костромской области	66	17,19%
23	5.Костромское региональное отделение Политической партии ЛДПР - Либерально-демократической партии России	35	9,11%

Число избирателей, принявших участие в выборах: 384 28,32%
Число избирателей, принявших участие в голосовании: 384 28,32%

Выборы депутатов Думы города Костромы шестого созыва
13 сентября 2015 года

ПРОТОКОЛ №2
Участковая избирательная комиссия №232

Приняли участие в выборах: 27,92%

1	Число избирателей, внесенных в список избирателей на момент окончания голосования	2579	
2	Число избирательных бюллетеней, полученных участковой избирательной комиссией	2000	
3	Число избирательных бюллетеней, выданных избирателям, проголосовавшим досрочно	0	
4	Число избирательных бюллетеней, выданных избирателям в помещении для голосования в день голосования	688	
5	Число избирательных бюллетеней, выданных избирателям, проголосовавшим вне помещения для голосования	32	
6	Число погашенных избирательных бюллетеней	1280	
7	Число избирательных бюллетеней, содержащихся в переносных ящиках для голосования	32	
8	Число избирательных бюллетеней, содержащихся в стационарных ящиках для голосования	688	
9	Число недействительных избирательных бюллетеней	38	
10	Число действительных избирательных бюллетеней	682	
11	Число открепительных удостоверений, полученных участковой избирательной комиссией	27	
12	Число открепительных удостоверений, выданных участковой избирательной комиссией избирателям на УИК	18	
13	Число избирателей, проголосовавших по открепительным удостоверениям на избирательном участке	7	
14	Число неиспользованных открепительных удостоверений	9	
15	Число открепительных удостоверений, выданных территориальной избирательной комиссией избирателям	0	
16	Число утраченных открепительных удостоверений	0	
17	Число утраченных избирательных бюллетеней	0	
18	Число избирательных бюллетеней, не учтенных при получении	0	
19	1.Костромское городское местное отделение Всероссийской политической партии "ЕДИНАЯ РОССИЯ"	305	42,36%
20	2.Местное отделение в г. Кострома Костромского регионального отделения политической партии "Российская объединенная демократическая партия "ЯБЛОКО"	34	4,72%
21	3.Костромское городское отделение КПРФ	119	16,53%
22	4.Региональное отделение Политической партии СПРАВЕДЛИВАЯ РОССИЯ в Костромской области	135	18,75%
23	5.Костромское региональное отделение Политической партии ЛДПР - Либерально-демократической партии России	89	12,36%

Число избирателей, принявших участие в выборах: 720 27,92%
Число избирателей, принявших участие в голосовании: 720 27,92%

Выборы депутатов Думы города Костромы шестого созыва
13 сентября 2015 года

ПРОТОКОЛ №2
Участковая избирательная комиссия №233

Приняли участие в выборах: 23,27%

1	Число избирателей, внесенных в список избирателей на момент окончания голосования	1126	
2	Число избирательных бюллетеней, полученных участковой избирательной комиссией	1000	
3	Число избирательных бюллетеней, выданных избирателям, проголосовавшим досрочно	0	
4	Число избирательных бюллетеней, выданных избирателям в помещении для голосования в день голосования	231	
5	Число избирательных бюллетеней, выданных избирателям, проголосовавшим вне помещения для голосования	31	
6	Число погашенных избирательных бюллетеней	738	
7	Число избирательных бюллетеней, содержащихся в переносных ящиках для голосования	31	
8	Число избирательных бюллетеней, содержащихся в стационарных ящиках для голосования	231	
9	Число недействительных избирательных бюллетеней	11	
10	Число действительных избирательных бюллетеней	251	
11	Число открепительных удостоверений, полученных участковой избирательной комиссией	27	
12	Число открепительных удостоверений, выданных участковой избирательной комиссией избирателям на УИК	4	
13	Число избирателей, проголосовавших по открепительным удостоверениям на избирательном участке	15	
14	Число неиспользованных открепительных удостоверений	23	
15	Число открепительных удостоверений, выданных территориальной избирательной комиссией избирателям	0	
16	Число утраченных открепительных удостоверений	0	
17	Число утраченных избирательных бюллетеней	0	
18	Число избирательных бюллетеней, не учтенных при получении	0	
19	1.Костромское городское местное отделение Всероссийской политической партии "ЕДИНАЯ РОССИЯ"	135	51,53%
20	2.Местное отделение в г. Кострома Костромского регионального отделения политической партии "Российская объединенная демократическая партия "ЯБЛОКО"	11	4,20%
21	3.Костромское городское отделение КПРФ	40	15,27%
22	4.Региональное отделение Политической партии СПРАВЕДЛИВАЯ РОССИЯ в Костромской области	43	16,41%
23	5.Костромское региональное отделение Политической партии ЛДПР - Либерально-демократической партии России	22	8,40%

Число избирателей, принявших участие в выборах: 262 23,27%
Число избирателей, принявших участие в голосовании: 262 23,27%

Выборы депутатов Думы города Костромы шестого созыва
13 сентября 2015 года

ПРОТОКОЛ №2
Участковая избирательная комиссия №234

Приняли участие в выборах: 26,64%

1	Число избирателей, внесенных в список избирателей на момент окончания голосования	2556	
2	Число избирательных бюллетеней, полученных участковой избирательной комиссией	2000	
3	Число избирательных бюллетеней, выданных избирателям, проголосовавшим досрочно	0	
4	Число избирательных бюллетеней, выданных избирателям в помещении для голосования в день голосования	635	
5	Число избирательных бюллетеней, выданных избирателям, проголосовавшим вне помещения для голосования	46	
6	Число погашенных избирательных бюллетеней	1319	
7	Число избирательных бюллетеней, содержащихся в переносных ящиках для голосования	46	
8	Число избирательных бюллетеней, содержащихся в стационарных ящиках для голосования	635	
9	Число недействительных избирательных бюллетеней	36	
10	Число действительных избирательных бюллетеней	645	
11	Число открепительных удостоверений, полученных участковой избирательной комиссией	27	
12	Число открепительных удостоверений, выданных участковой избирательной комиссией избирателям на УИК	10	
13	Число избирателей, проголосовавших по открепительным удостоверениям на избирательном участке	1	
14	Число неиспользованных открепительных удостоверений	17	
15	Число открепительных удостоверений, выданных территориальной избирательной комиссией избирателям	0	
16	Число утраченных открепительных удостоверений	0	
17	Число утраченных избирательных бюллетеней	0	
18	Число избирательных бюллетеней, не учтенных при получении	0	
19	1.Костромское городское местное отделение Всероссийской политической партии "ЕДИНАЯ РОССИЯ"	336	49,34%
20	2.Местное отделение в г. Кострома Костромского регионального отделения политической партии "Российская объединенная демократическая партия "ЯБЛОКО"	44	6,46%
21	3.Костромское городское отделение КПРФ	96	14,10%
22	4.Региональное отделение Политической партии СПРАВЕДЛИВАЯ РОССИЯ в Костромской области	81	11,89%
23	5.Костромское региональное отделение Политической партии ЛДПР - Либерально-демократической партии России	88	12,92%

Число избирателей, принявших участие в выборах: 681 26,64%
Число избирателей, принявших участие в голосовании: 681 26,64%

www.gradkostroma.ru

Выборы депутатов Думы города Костромы шестого созыва
13 сентября 2015 года

ПРОТОКОЛ №2

Участковая избирательная комиссия №235

Приняли участие в выборах: 34,51%

1	Число избирателей, внесенных в список избирателей на момент окончания голосования	1947	
2	Число избирательных бюллетеней, полученных участковой избирательной комиссией	1500	
3	Число избирательных бюллетеней, выданных избирателям, проголосовавшим досрочно	0	
4	Число избирательных бюллетеней, выданных избирателям в помещении для голосования в день голосования	657	
5	Число избирательных бюллетеней, выданных избирателям, проголосовавшим вне помещения для голосования	15	
6	Число погашенных избирательных бюллетеней	828	
7	Число избирательных бюллетеней, содержащихся в переносных ящиках для голосования	15	
8	Число избирательных бюллетеней, содержащихся в стационарных ящиках для голосования	657	
9	Число недействительных избирательных бюллетеней	23	
10	Число действительных избирательных бюллетеней	649	
11	Число открепительных удостоверений, полученных участковой избирательной комиссией	27	
12	Число открепительных удостоверений, выданных участковой избирательной комиссией избирателям на УИК	9	
13	Число избирателей, проголосовавших по открепительным удостоверениям на избирательном участке	33	
14	Число неиспользованных открепительных удостоверений	18	
15	Число открепительных удостоверений, выданных территориальной избирательной комиссией избирателям	0	
16	Число утраченных открепительных удостоверений	0	
17	Число утраченных избирательных бюллетеней	0	
18	Число избирательных бюллетеней, не учтенных при получении	0	
19	1.Костромское городское местное отделение Всероссийской политической партии "ЕДИНАЯ РОССИЯ"	281	41,82%
20	2.Местное отделение в г. Кострома Костромского регионального отделения политической партии "Российская объединенная демократическая партия "ЯБЛОКО"	46	6,85%
21	3.Костромское городское отделение КПРФ	157	23,36%
22	4.Региональное отделение Политической партии СПРАВЕДЛИВАЯ РОССИЯ в Костромской области	104	15,48%
23	5.Костромское региональное отделение Политической партии ЛДПР - Либерально-демократической партии России	61	9,08%

Число избирателей, принявших участие в выборах: 672 34,51%
Число избирателей, принявших участие в голосовании: 672 34,51%

Выборы депутатов Думы города Костромы шестого созыва
13 сентября 2015 года

ПРОТОКОЛ №2

Участковая избирательная комиссия №236

Приняли участие в выборах: 35,82%

1	Число избирателей, внесенных в список избирателей на момент окончания голосования	2376	
2	Число избирательных бюллетеней, полученных участковой избирательной комиссией	2000	
3	Число избирательных бюллетеней, выданных избирателям, проголосовавшим досрочно	0	
4	Число избирательных бюллетеней, выданных избирателям в помещении для голосования в день голосования	820	
5	Число избирательных бюллетеней, выданных избирателям, проголосовавшим вне помещения для голосования	31	
6	Число погашенных избирательных бюллетеней	1149	
7	Число избирательных бюллетеней, содержащихся в переносных ящиках для голосования	31	
8	Число избирательных бюллетеней, содержащихся в стационарных ящиках для голосования	820	
9	Число недействительных избирательных бюллетеней	43	
10	Число действительных избирательных бюллетеней	808	
11	Число открепительных удостоверений, полученных участковой избирательной комиссией	27	
12	Число открепительных удостоверений, выданных участковой избирательной комиссией избирателям на УИК	24	
13	Число избирателей, проголосовавших по открепительным удостоверениям на избирательном участке	1	
14	Число неиспользованных открепительных удостоверений	3	
15	Число открепительных удостоверений, выданных территориальной избирательной комиссией избирателям	0	
16	Число утраченных открепительных удостоверений	0	
17	Число утраченных избирательных бюллетеней	0	
18	Число избирательных бюллетеней, не учтенных при получении	0	
19	1.Костромское городское местное отделение Всероссийской политической партии "ЕДИНАЯ РОССИЯ"	324	38,07%
20	2.Местное отделение в г. Кострома Костромского регионального отделения политической партии "Российская объединенная демократическая партия "ЯБЛОКО"	54	6,35%
21	3.Костромское городское отделение КПРФ	185	21,74%
22	4.Региональное отделение Политической партии СПРАВЕДЛИВАЯ РОССИЯ в Костромской области	128	15,04%
23	5.Костромское региональное отделение Политической партии ЛДПР - Либерально-демократической партии России	117	13,75%

Число избирателей, принявших участие в выборах: 851 35,82%
Число избирателей, принявших участие в голосовании: 851 35,82%

Выборы депутатов Думы города Костромы шестого созыва
13 сентября 2015 года

ПРОТОКОЛ №2

Участковая избирательная комиссия №237

Приняли участие в выборах: 30,30%

1	Число избирателей, внесенных в список избирателей на момент окончания голосования	1964	
2	Число избирательных бюллетеней, полученных участковой избирательной комиссией	1500	
3	Число избирательных бюллетеней, выданных избирателям, проголосовавшим досрочно	0	
4	Число избирательных бюллетеней, выданных избирателям в помещении для голосования в день голосования	575	
5	Число избирательных бюллетеней, выданных избирателям, проголосовавшим вне помещения для голосования	20	
6	Число погашенных избирательных бюллетеней	905	
7	Число избирательных бюллетеней, содержащихся в переносных ящиках для голосования	20	
8	Число избирательных бюллетеней, содержащихся в стационарных ящиках для голосования	572	
9	Число недействительных избирательных бюллетеней	26	
10	Число действительных избирательных бюллетеней	566	
11	Число открепительных удостоверений, полученных участковой избирательной комиссией	27	
12	Число открепительных удостоверений, выданных участковой избирательной комиссией избирателям на УИК	27	
13	Число избирателей, проголосовавших по открепительным удостоверениям на избирательном участке	3	
14	Число неиспользованных открепительных удостоверений	0	
15	Число открепительных удостоверений, выданных территориальной избирательной комиссией избирателям	0	
16	Число утраченных открепительных удостоверений	0	
17	Число утраченных избирательных бюллетеней	0	
18	Число избирательных бюллетеней, не учтенных при получении	0	
19	1.Костромское городское местное отделение Всероссийской политической партии "ЕДИНАЯ РОССИЯ"	240	40,54%
20	2.Местное отделение в г. Кострома Костромского регионального отделения политической партии "Российская объединенная демократическая партия "ЯБЛОКО"	32	5,41%
21	3.Костромское городское отделение КПРФ	125	21,11%
22	4.Региональное отделение Политической партии СПРАВЕДЛИВАЯ РОССИЯ в Костромской области	99	16,72%
23	5.Костромское региональное отделение Политической партии ЛДПР - Либерально-демократической партии России	70	11,82%

Число избирателей, принявших участие в выборах: 595 30,30%
Число избирателей, принявших участие в голосовании: 592 30,14%

Выборы депутатов Думы города Костромы шестого созыва
13 сентября 2015 года

ПРОТОКОЛ №2

Участковая избирательная комиссия №238

Приняли участие в выборах: 24,49%

1	Число избирателей, внесенных в список избирателей на момент окончания голосования	2642	
2	Число избирательных бюллетеней, полученных участковой избирательной комиссией	2000	
3	Число избирательных бюллетеней, выданных избирателям, проголосовавшим досрочно	0	
4	Число избирательных бюллетеней, выданных избирателям в помещении для голосования в день голосования	640	
5	Число избирательных бюллетеней, выданных избирателям, проголосовавшим вне помещения для голосования	7	
6	Число погашенных избирательных бюллетеней	1353	
7	Число избирательных бюллетеней, содержащихся в переносных ящиках для голосования	7	
8	Число избирательных бюллетеней, содержащихся в стационарных ящиках для голосования	640	
9	Число недействительных избирательных бюллетеней	24	
10	Число действительных избирательных бюллетеней	623	
11	Число открепительных удостоверений, полученных участковой избирательной комиссией	27	
12	Число открепительных удостоверений, выданных участковой избирательной комиссией избирателям на УИК	21	
13	Число избирателей, проголосовавших по открепительным удостоверениям на избирательном участке	5	
14	Число неиспользованных открепительных удостоверений	6	
15	Число открепительных удостоверений, выданных территориальной избирательной комиссией избирателям	0	
16	Число утраченных открепительных удостоверений	0	
17	Число утраченных избирательных бюллетеней	0	
18	Число избирательных бюллетеней, не учтенных при получении	0	
19	1.Костромское городское местное отделение Всероссийской политической партии "ЕДИНАЯ РОССИЯ"	273	42,19%
20	2.Местное отделение в г. Кострома Костромского регионального отделения политической партии "Российская объединенная демократическая партия "ЯБЛОКО"	39	6,03%
21	3.Костромское городское отделение КПРФ	151	23,34%
22	4.Региональное отделение Политической партии СПРАВЕДЛИВАЯ РОССИЯ в Костромской области	99	15,30%
23	5.Костромское региональное отделение Политической партии ЛДПР - Либерально-демократической партии России	61	9,43%

Число избирателей, принявших участие в выборах: 647 24,49%
Число избирателей, принявших участие в голосовании: 647 24,49%

www.gradkostroma.ru

Выборы депутатов Думы города Костромы шестого созыва
13 сентября 2015 года

ПРОТОКОЛ №2
Участковая избирательная комиссия №239

Приняли участие в выборах: 26,29%

1	Число избирателей, внесенных в список избирателей на момент окончания голосования	2625
2	Число избирательных бюллетеней, полученных участковой избирательной комиссией	2000
3	Число избирательных бюллетеней, выданных избирателям, проголосовавшим досрочно	0
4	Число избирательных бюллетеней, выданных избирателям в помещении для голосования в день голосования	684
5	Число избирательных бюллетеней, выданных избирателям, проголосовавшим вне помещения для голосования	6
6	Число погашенных избирательных бюллетеней	1310
7	Число избирательных бюллетеней, содержащихся в переносных ящиках для голосования	6
8	Число избирательных бюллетеней, содержащихся в стационарных ящиках для голосования	683
9	Число недействительных избирательных бюллетеней	19
10	Число действительных избирательных бюллетеней	670
11	Число открепительных удостоверений, полученных участковой избирательной комиссией	27
12	Число открепительных удостоверений, выданных участковой избирательной комиссией избирателям на УИК	8
13	Число избирателей, проголосовавших по открепительным удостоверениям на избирательном участке	10
14	Число неиспользованных открепительных удостоверений	19
15	Число открепительных удостоверений, выданных территориальной избирательной комиссией избирателям	0
16	Число утраченных открепительных удостоверений	0
17	Число утраченных избирательных бюллетеней	0
18	Число избирательных бюллетеней, не учтенных при получении	0

19	1.Костромское городское местное отделение Всероссийской политической партии "ЕДИНАЯ РОССИЯ"	269	39,04%
20	2.Местное отделение в г. Кострома Костромского регионального отделения политической партии "Российская объединенная демократическая партия "ЯБЛОКО"	43	6,24%
21	3.Костромское городское отделение КПРФ	177	25,69%
22	4.Региональное отделение Политической партии СПРАВЕДЛИВАЯ РОССИЯ в Костромской области	100	14,51%
23	5.Костромское региональное отделение Политической партии ЛДПР - Либерально-демократической партии России	81	11,76%

Число избирателей, принявших участие в выборах: 690 26,29%
Число избирателей, принявших участие в голосовании: 689 26,25%

Выборы депутатов Думы города Костромы шестого созыва
13 сентября 2015 года

ПРОТОКОЛ №2
Участковая избирательная комиссия №240

Приняли участие в выборах: 26,34%

1	Число избирателей, внесенных в список избирателей на момент окончания голосования	2054
2	Число избирательных бюллетеней, полученных участковой избирательной комиссией	2000
3	Число избирательных бюллетеней, выданных избирателям, проголосовавшим досрочно	0
4	Число избирательных бюллетеней, выданных избирателям в помещении для голосования в день голосования	537
5	Число избирательных бюллетеней, выданных избирателям, проголосовавшим вне помещения для голосования	4
6	Число погашенных избирательных бюллетеней	1459
7	Число избирательных бюллетеней, содержащихся в переносных ящиках для голосования	4
8	Число избирательных бюллетеней, содержащихся в стационарных ящиках для голосования	537
9	Число недействительных избирательных бюллетеней	25
10	Число действительных избирательных бюллетеней	516
11	Число открепительных удостоверений, полученных участковой избирательной комиссией	27
12	Число открепительных удостоверений, выданных участковой избирательной комиссией избирателям на УИК	8
13	Число избирателей, проголосовавших по открепительным удостоверениям на избирательном участке	0
14	Число неиспользованных открепительных удостоверений	19
15	Число открепительных удостоверений, выданных территориальной избирательной комиссией избирателям	0
16	Число утраченных открепительных удостоверений	0
17	Число утраченных избирательных бюллетеней	0
18	Число избирательных бюллетеней, не учтенных при получении	0

19	1.Костромское городское местное отделение Всероссийской политической партии "ЕДИНАЯ РОССИЯ"	188	34,75%
20	2.Местное отделение в г. Кострома Костромского регионального отделения политической партии "Российская объединенная демократическая партия "ЯБЛОКО"	49	9,06%
21	3.Костромское городское отделение КПРФ	107	19,78%
22	4.Региональное отделение Политической партии СПРАВЕДЛИВАЯ РОССИЯ в Костромской области	68	12,57%
23	5.Костромское региональное отделение Политической партии ЛДПР - Либерально-демократической партии России	104	19,22%

Число избирателей, принявших участие в выборах: 541 26,34%
Число избирателей, принявших участие в голосовании: 541 26,34%

Выборы депутатов Думы города Костромы шестого созыва
13 сентября 2015 года

ПРОТОКОЛ №2
Участковая избирательная комиссия №241

Приняли участие в выборах: 55,66%

1	Число избирателей, внесенных в список избирателей на момент окончания голосования	442
2	Число избирательных бюллетеней, полученных участковой избирательной комиссией	425
3	Число избирательных бюллетеней, выданных избирателям, проголосовавшим досрочно	0
4	Число избирательных бюллетеней, выданных избирателям в помещении для голосования в день голосования	192
5	Число избирательных бюллетеней, выданных избирателям, проголосовавшим вне помещения для голосования	54
6	Число погашенных избирательных бюллетеней	179
7	Число избирательных бюллетеней, содержащихся в переносных ящиках для голосования	54
8	Число избирательных бюллетеней, содержащихся в стационарных ящиках для голосования	192
9	Число недействительных избирательных бюллетеней	47
10	Число действительных избирательных бюллетеней	199
11	Число открепительных удостоверений, полученных участковой избирательной комиссией	10
12	Число открепительных удостоверений, выданных участковой избирательной комиссией избирателям на УИК	3
13	Число избирателей, проголосовавших по открепительным удостоверениям на избирательном участке	2
14	Число неиспользованных открепительных удостоверений	7
15	Число открепительных удостоверений, выданных территориальной избирательной комиссией избирателям	0
16	Число утраченных открепительных удостоверений	0
17	Число утраченных избирательных бюллетеней	0
18	Число избирательных бюллетеней, не учтенных при получении	0

19	1.Костромское городское местное отделение Всероссийской политической партии "ЕДИНАЯ РОССИЯ"	74	30,08%
20	2.Местное отделение в г. Кострома Костромского регионального отделения политической партии "Российская объединенная демократическая партия "ЯБЛОКО"	11	4,47%
21	3.Костромское городское отделение КПРФ	49	19,92%
22	4.Региональное отделение Политической партии СПРАВЕДЛИВАЯ РОССИЯ в Костромской области	20	8,13%
23	5.Костромское региональное отделение Политической партии ЛДПР - Либерально-демократической партии России	45	18,29%

Число избирателей, принявших участие в выборах: 246 55,66%
Число избирателей, принявших участие в голосовании: 246 55,66%

Выборы депутатов Думы города Костромы шестого созыва
13 сентября 2015 года

ПРОТОКОЛ №2
Участковая избирательная комиссия №242

Приняли участие в выборах: 25,55%

1	Число избирателей, внесенных в список избирателей на момент окончания голосования	2603
2	Число избирательных бюллетеней, полученных участковой избирательной комиссией	2000
3	Число избирательных бюллетеней, выданных избирателям, проголосовавшим досрочно	0
4	Число избирательных бюллетеней, выданных избирателям в помещении для голосования в день голосования	651
5	Число избирательных бюллетеней, выданных избирателям, проголосовавшим вне помещения для голосования	14
6	Число погашенных избирательных бюллетеней	1335
7	Число избирательных бюллетеней, содержащихся в переносных ящиках для голосования	14
8	Число избирательных бюллетеней, содержащихся в стационарных ящиках для голосования	651
9	Число недействительных избирательных бюллетеней	20
10	Число действительных избирательных бюллетеней	645
11	Число открепительных удостоверений, полученных участковой избирательной комиссией	27
12	Число открепительных удостоверений, выданных участковой избирательной комиссией избирателям на УИК	12
13	Число избирателей, проголосовавших по открепительным удостоверениям на избирательном участке	5
14	Число неиспользованных открепительных удостоверений	15
15	Число открепительных удостоверений, выданных территориальной избирательной комиссией избирателям	0
16	Число утраченных открепительных удостоверений	0
17	Число утраченных избирательных бюллетеней	0
18	Число избирательных бюллетеней, не учтенных при получении	0

19	1.Костромское городское местное отделение Всероссийской политической партии "ЕДИНАЯ РОССИЯ"	267	40,15%
20	2.Местное отделение в г. Кострома Костромского регионального отделения политической партии "Российская объединенная демократическая партия "ЯБЛОКО"	42	6,32%
21	3.Костромское городское отделение КПРФ	116	17,44%
22	4.Региональное отделение Политической партии СПРАВЕДЛИВАЯ РОССИЯ в Костромской области	129	19,40%
23	5.Костромское региональное отделение Политической партии ЛДПР - Либерально-демократической партии России	91	13,68%

Число избирателей, принявших участие в выборах: 665 25,55%
Число избирателей, принявших участие в голосовании: 665 25,55%

www.gradkostroma.ru

Выборы депутатов Думы города Костромы шестого созыва
13 сентября 2015 года

ПРОТОКОЛ №2

Участковая избирательная комиссия №243

Приняли участие в выборах: 26,75%

1	Число избирателей, внесенных в список избирателей на момент окончания голосования	2665	
2	Число избирательных бюллетеней, полученных участковой избирательной комиссией	2000	
3	Число избирательных бюллетеней, выданных избирателям, проголосовавшим досрочно	0	
4	Число избирательных бюллетеней, выданных избирателям в помещении для голосования в день голосования	705	
5	Число избирательных бюллетеней, выданных избирателям, проголосовавшим вне помещения для голосования	8	
6	Число погашенных избирательных бюллетеней	1287	
7	Число избирательных бюллетеней, содержащихся в переносных ящиках для голосования	8	
8	Число избирательных бюллетеней, содержащихся в стационарных ящиках для голосования	703	
9	Число недействительных избирательных бюллетеней	22	
10	Число действительных избирательных бюллетеней	689	
11	Число открепительных удостоверений, полученных участковой избирательной комиссией	27	
12	Число открепительных удостоверений, выданных участковой избирательной комиссией избирателям на УИК	11	
13	Число избирателей, проголосовавших по открепительным удостоверениям на избирательном участке	1	
14	Число неиспользованных открепительных удостоверений	16	
15	Число открепительных удостоверений, выданных территориальной избирательной комиссией избирателям	0	
16	Число утраченных открепительных удостоверений	0	
17	Число утраченных избирательных бюллетеней	0	
18	Число избирательных бюллетеней, не учтенных при получении	0	
19	1.Костромское городское местное отделение Всероссийской политической партии "ЕДИНАЯ РОССИЯ"	275	38,68%
20	2.Местное отделение в г. Кострома Костромского регионального отделения политической партии "Российская объединенная демократическая партия "ЯБЛОКО"	58	8,16%
21	3.Костромское городское отделение КПРФ	153	21,52%
22	4.Региональное отделение Политической партии СПРАВЕДЛИВАЯ РОССИЯ в Костромской области	115	16,17%
23	5.Костромское региональное отделение Политической партии ЛДПР - Либерально-демократической партии России	88	12,38%

Число избирателей, принявших участие в выборах: 713 26,75%
Число избирателей, принявших участие в голосовании: 711 26,68%

Выборы депутатов Думы города Костромы шестого созыва
13 сентября 2015 года

ПРОТОКОЛ №2

Участковая избирательная комиссия №244

Приняли участие в выборах: 30,76%

1	Число избирателей, внесенных в список избирателей на момент окончания голосования	2263	
2	Число избирательных бюллетеней, полученных участковой избирательной комиссией	2000	
3	Число избирательных бюллетеней, выданных избирателям, проголосовавшим досрочно	0	
4	Число избирательных бюллетеней, выданных избирателям в помещении для голосования в день голосования	688	
5	Число избирательных бюллетеней, выданных избирателям, проголосовавшим вне помещения для голосования	8	
6	Число погашенных избирательных бюллетеней	1304	
7	Число избирательных бюллетеней, содержащихся в переносных ящиках для голосования	8	
8	Число избирательных бюллетеней, содержащихся в стационарных ящиках для голосования	685	
9	Число недействительных избирательных бюллетеней	29	
10	Число действительных избирательных бюллетеней	664	
11	Число открепительных удостоверений, полученных участковой избирательной комиссией	27	
12	Число открепительных удостоверений, выданных участковой избирательной комиссией избирателям на УИК	10	
13	Число избирателей, проголосовавших по открепительным удостоверениям на избирательном участке	1	
14	Число неиспользованных открепительных удостоверений	17	
15	Число открепительных удостоверений, выданных территориальной избирательной комиссией избирателям	0	
16	Число утраченных открепительных удостоверений	0	
17	Число утраченных избирательных бюллетеней	0	
18	Число избирательных бюллетеней, не учтенных при получении	0	
19	1.Костромское городское местное отделение Всероссийской политической партии "ЕДИНАЯ РОССИЯ"	257	37,09%
20	2.Местное отделение в г. Кострома Костромского регионального отделения политической партии "Российская объединенная демократическая партия "ЯБЛОКО"	39	5,63%
21	3.Костромское городское отделение КПРФ	144	20,78%
22	4.Региональное отделение Политической партии СПРАВЕДЛИВАЯ РОССИЯ в Костромской области	138	19,91%
23	5.Костромское региональное отделение Политической партии ЛДПР - Либерально-демократической партии России	86	12,41%

Число избирателей, принявших участие в выборах: 696 30,76%
Число избирателей, принявших участие в голосовании: 693 30,62%

Выборы депутатов Думы города Костромы шестого созыва
13 сентября 2015 года

ПРОТОКОЛ №2

Участковая избирательная комиссия №245

Приняли участие в выборах: 28,91%

1	Число избирателей, внесенных в список избирателей на момент окончания голосования	2736	
2	Число избирательных бюллетеней, полученных участковой избирательной комиссией	2000	
3	Число избирательных бюллетеней, выданных избирателям, проголосовавшим досрочно	0	
4	Число избирательных бюллетеней, выданных избирателям в помещении для голосования в день голосования	788	
5	Число избирательных бюллетеней, выданных избирателям, проголосовавшим вне помещения для голосования	3	
6	Число погашенных избирательных бюллетеней	1209	
7	Число избирательных бюллетеней, содержащихся в переносных ящиках для голосования	3	
8	Число избирательных бюллетеней, содержащихся в стационарных ящиках для голосования	780	
9	Число недействительных избирательных бюллетеней	38	
10	Число действительных избирательных бюллетеней	745	
11	Число открепительных удостоверений, полученных участковой избирательной комиссией	27	
12	Число открепительных удостоверений, выданных участковой избирательной комиссией избирателям на УИК	15	
13	Число избирателей, проголосовавших по открепительным удостоверениям на избирательном участке	1	
14	Число неиспользованных открепительных удостоверений	12	
15	Число открепительных удостоверений, выданных территориальной избирательной комиссией избирателям	1	
16	Число утраченных открепительных удостоверений	0	
17	Число утраченных избирательных бюллетеней	0	
18	Число избирательных бюллетеней, не учтенных при получении	0	
19	1.Костромское городское местное отделение Всероссийской политической партии "ЕДИНАЯ РОССИЯ"	300	38,31%
20	2.Местное отделение в г. Кострома Костромского регионального отделения политической партии "Российская объединенная демократическая партия "ЯБЛОКО"	42	5,36%
21	3.Костромское городское отделение КПРФ	150	19,16%
22	4.Региональное отделение Политической партии СПРАВЕДЛИВАЯ РОССИЯ в Костромской области	156	19,92%
23	5.Костромское региональное отделение Политической партии ЛДПР - Либерально-демократической партии России	97	12,39%

Число избирателей, принявших участие в выборах: 791 28,91%
Число избирателей, принявших участие в голосовании: 783 28,62%

Выборы депутатов Думы города Костромы шестого созыва
13 сентября 2015 года

ПРОТОКОЛ №2

Участковая избирательная комиссия №246

Приняли участие в выборах: 29,39%

1	Число избирателей, внесенных в список избирателей на момент окончания голосования	2661	
2	Число избирательных бюллетеней, полученных участковой избирательной комиссией	2000	
3	Число избирательных бюллетеней, выданных избирателям, проголосовавшим досрочно	0	
4	Число избирательных бюллетеней, выданных избирателям в помещении для голосования в день голосования	774	
5	Число избирательных бюллетеней, выданных избирателям, проголосовавшим вне помещения для голосования	8	
6	Число погашенных избирательных бюллетеней	1218	
7	Число избирательных бюллетеней, содержащихся в переносных ящиках для голосования	8	
8	Число избирательных бюллетеней, содержащихся в стационарных ящиках для голосования	774	
9	Число недействительных избирательных бюллетеней	32	
10	Число действительных избирательных бюллетеней	750	
11	Число открепительных удостоверений, полученных участковой избирательной комиссией	27	
12	Число открепительных удостоверений, выданных участковой избирательной комиссией избирателям на УИК	23	
13	Число избирателей, проголосовавших по открепительным удостоверениям на избирательном участке	0	
14	Число неиспользованных открепительных удостоверений	4	
15	Число открепительных удостоверений, выданных территориальной избирательной комиссией избирателям	0	
16	Число утраченных открепительных удостоверений	0	
17	Число утраченных избирательных бюллетеней	0	
18	Число избирательных бюллетеней, не учтенных при получении	0	
19	1.Костромское городское местное отделение Всероссийской политической партии "ЕДИНАЯ РОССИЯ"	275	35,17%
20	2.Местное отделение в г. Кострома Костромского регионального отделения политической партии "Российская объединенная демократическая партия "ЯБЛОКО"	45	5,75%
21	3.Костромское городское отделение КПРФ	204	26,09%
22	4.Региональное отделение Политической партии СПРАВЕДЛИВАЯ РОССИЯ в Костромской области	144	18,41%
23	5.Костромское региональное отделение Политической партии ЛДПР - Либерально-демократической партии России	82	10,49%

Число избирателей, принявших участие в выборах: 782 29,39%
Число избирателей, принявших участие в голосовании: 782 29,39%

www.gradkostroma.ru

Выборы депутатов Думы города Костромы шестого созыва
13 сентября 2015 года

ПРОТОКОЛ №2
Участковая избирательная комиссия №247

Приняли участие в выборах: 32,29%

1	Число избирателей, внесенных в список избирателей на момент окончания голосования	2115	
2	Число избирательных бюллетеней, полученных участковой избирательной комиссией	2000	
3	Число избирательных бюллетеней, выданных избирателям, проголосовавшим досрочно	0	
4	Число избирательных бюллетеней, выданных избирателям в помещении для голосования в день голосования	675	
5	Число избирательных бюллетеней, выданных избирателям, проголосовавшим вне помещения для голосования	8	
6	Число погашенных избирательных бюллетеней	1317	
7	Число избирательных бюллетеней, содержащихся в переносных ящиках для голосования	8	
8	Число избирательных бюллетеней, содержащихся в стационарных ящиках для голосования	675	
9	Число недействительных избирательных бюллетеней	28	
10	Число действительных избирательных бюллетеней	655	
11	Число открепительных удостоверений, полученных участковой избирательной комиссией	27	
12	Число открепительных удостоверений, выданных участковой избирательной комиссией избирателям на УИК	6	
13	Число избирателей, проголосовавших по открепительным удостоверениям на избирательном участке	1	
14	Число неиспользованных открепительных удостоверений	21	
15	Число открепительных удостоверений, выданных территориальной избирательной комиссией избирателям	0	
16	Число утраченных открепительных удостоверений	0	
17	Число утраченных избирательных бюллетеней	0	
18	Число избирательных бюллетеней, не учтенных при получении	0	
19	1.Костромское городское местное отделение Всероссийской политической партии "ЕДИНАЯ РОССИЯ"	234	34,26%
20	2.Местное отделение в г. Кострома Костромского регионального отделения политической партии "Российская объединенная демократическая партия "ЯБЛОКО"	49	7,17%
21	3.Костромское городское отделение КПРФ	174	25,48%
22	4.Региональное отделение Политической партии СПРАВЕДЛИВАЯ РОССИЯ в Костромской области	128	18,74%
23	5.Костромское региональное отделение Политической партии ЛДПР - Либерально-демократической партии России	70	10,25%

Число избирателей, принявших участие в выборах: 683 32,29%
Число избирателей, принявших участие в голосовании: 683 32,29%

Выборы депутатов Думы города Костромы шестого созыва
13 сентября 2015 года

ПРОТОКОЛ №2
Участковая избирательная комиссия №248

Приняли участие в выборах: 32,83%

1	Число избирателей, внесенных в список избирателей на момент окончания голосования	1992	
2	Число избирательных бюллетеней, полученных участковой избирательной комиссией	1500	
3	Число избирательных бюллетеней, выданных избирателям, проголосовавшим досрочно	0	
4	Число избирательных бюллетеней, выданных избирателям в помещении для голосования в день голосования	640	
5	Число избирательных бюллетеней, выданных избирателям, проголосовавшим вне помещения для голосования	14	
6	Число погашенных избирательных бюллетеней	846	
7	Число избирательных бюллетеней, содержащихся в переносных ящиках для голосования	14	
8	Число избирательных бюллетеней, содержащихся в стационарных ящиках для голосования	640	
9	Число недействительных избирательных бюллетеней	42	
10	Число действительных избирательных бюллетеней	612	
11	Число открепительных удостоверений, полученных участковой избирательной комиссией	27	
12	Число открепительных удостоверений, выданных участковой избирательной комиссией избирателям на УИК	6	
13	Число избирателей, проголосовавших по открепительным удостоверениям на избирательном участке	2	
14	Число неиспользованных открепительных удостоверений	21	
15	Число открепительных удостоверений, выданных территориальной избирательной комиссией избирателям	0	
16	Число утраченных открепительных удостоверений	0	
17	Число утраченных избирательных бюллетеней	0	
18	Число избирательных бюллетеней, не учтенных при получении	0	
19	1.Костромское городское местное отделение Всероссийской политической партии "ЕДИНАЯ РОССИЯ"	199	30,43%
20	2.Местное отделение в г. Кострома Костромского регионального отделения политической партии "Российская объединенная демократическая партия "ЯБЛОКО"	36	5,50%
21	3.Костромское городское отделение КПРФ	164	25,08%
22	4.Региональное отделение Политической партии СПРАВЕДЛИВАЯ РОССИЯ в Костромской области	117	17,89%
23	5.Костромское региональное отделение Политической партии ЛДПР - Либерально-демократической партии России	96	14,68%

Число избирателей, принявших участие в выборах: 654 32,83%
Число избирателей, принявших участие в голосовании: 654 32,83%

Выборы депутатов Думы города Костромы шестого созыва
13 сентября 2015 года

ПРОТОКОЛ №2
Участковая избирательная комиссия №249

Приняли участие в выборах: 35,60%

1	Число избирателей, внесенных в список избирателей на момент окончания голосования	2497	
2	Число избирательных бюллетеней, полученных участковой избирательной комиссией	2000	
3	Число избирательных бюллетеней, выданных избирателям, проголосовавшим досрочно	0	
4	Число избирательных бюллетеней, выданных избирателям в помещении для голосования в день голосования	859	
5	Число избирательных бюллетеней, выданных избирателям, проголосовавшим вне помещения для голосования	30	
6	Число погашенных избирательных бюллетеней	1111	
7	Число избирательных бюллетеней, содержащихся в переносных ящиках для голосования	30	
8	Число избирательных бюллетеней, содержащихся в стационарных ящиках для голосования	858	
9	Число недействительных избирательных бюллетеней	42	
10	Число действительных избирательных бюллетеней	846	
11	Число открепительных удостоверений, полученных участковой избирательной комиссией	27	
12	Число открепительных удостоверений, выданных участковой избирательной комиссией избирателям на УИК	10	
13	Число избирателей, проголосовавших по открепительным удостоверениям на избирательном участке	3	
14	Число неиспользованных открепительных удостоверений	17	
15	Число открепительных удостоверений, выданных территориальной избирательной комиссией избирателям	0	
16	Число утраченных открепительных удостоверений	0	
17	Число утраченных избирательных бюллетеней	0	
18	Число избирательных бюллетеней, не учтенных при получении	0	
19	1.Костромское городское местное отделение Всероссийской политической партии "ЕДИНАЯ РОССИЯ"	321	36,15%
20	2.Местное отделение в г. Кострома Костромского регионального отделения политической партии "Российская объединенная демократическая партия "ЯБЛОКО"	138	15,54%
21	3.Костромское городское отделение КПРФ	114	12,84%
22	4.Региональное отделение Политической партии СПРАВЕДЛИВАЯ РОССИЯ в Костромской области	229	25,79%
23	5.Костромское региональное отделение Политической партии ЛДПР - Либерально-демократической партии России	44	4,95%

Число избирателей, принявших участие в выборах: 889 35,60%
Число избирателей, принявших участие в голосовании: 888 35,56%

Выборы депутатов Думы города Костромы шестого созыва
13 сентября 2015 года

ПРОТОКОЛ №2
Участковая избирательная комиссия №250

Приняли участие в выборах: 27,04%

1	Число избирателей, внесенных в список избирателей на момент окончания голосования	2678	
2	Число избирательных бюллетеней, полученных участковой избирательной комиссией	2000	
3	Число избирательных бюллетеней, выданных избирателям, проголосовавшим досрочно	0	
4	Число избирательных бюллетеней, выданных избирателям в помещении для голосования в день голосования	701	
5	Число избирательных бюллетеней, выданных избирателям, проголосовавшим вне помещения для голосования	23	
6	Число погашенных избирательных бюллетеней	1276	
7	Число избирательных бюллетеней, содержащихся в переносных ящиках для голосования	23	
8	Число избирательных бюллетеней, содержащихся в стационарных ящиках для голосования	701	
9	Число недействительных избирательных бюллетеней	30	
10	Число действительных избирательных бюллетеней	694	
11	Число открепительных удостоверений, полученных участковой избирательной комиссией	27	
12	Число открепительных удостоверений, выданных участковой избирательной комиссией избирателям на УИК	20	
13	Число избирателей, проголосовавших по открепительным удостоверениям на избирательном участке	4	
14	Число неиспользованных открепительных удостоверений	7	
15	Число открепительных удостоверений, выданных территориальной избирательной комиссией избирателям	0	
16	Число утраченных открепительных удостоверений	0	
17	Число утраченных избирательных бюллетеней	0	
18	Число избирательных бюллетеней, не учтенных при получении	0	
19	1.Костромское городское местное отделение Всероссийской политической партии "ЕДИНАЯ РОССИЯ"	228	31,49%
20	2.Местное отделение в г. Кострома Костромского регионального отделения политической партии "Российская объединенная демократическая партия "ЯБЛОКО"	45	6,22%
21	3.Костромское городское отделение КПРФ	198	27,35%
22	4.Региональное отделение Политической партии СПРАВЕДЛИВАЯ РОССИЯ в Костромской области	138	19,06%
23	5.Костромское региональное отделение Политической партии ЛДПР - Либерально-демократической партии России	85	11,74%

Число избирателей, принявших участие в выборах: 724 27,04%
Число избирателей, принявших участие в голосовании: 724 27,04%

www.gradkostroma.ru

Выборы депутатов Думы города Костромы шестого созыва
13 сентября 2015 года

ПРОТОКОЛ №2
Участковая избирательная комиссия №251

Приняли участие в выборах: 34,71%

1	Число избирателей, внесенных в список избирателей на момент окончания голосования	1521	
2	Число избирательных бюллетеней, полученных участковой избирательной комиссией	1500	
3	Число избирательных бюллетеней, выданных избирателям, проголосовавшим досрочно	0	
4	Число избирательных бюллетеней, выданных избирателям в помещении для голосования в день голосования	518	
5	Число избирательных бюллетеней, выданных избирателям, проголосовавшим вне помещения для голосования	10	
6	Число погашенных избирательных бюллетеней	972	
7	Число избирательных бюллетеней, содержащихся в переносных ящиках для голосования	10	
8	Число избирательных бюллетеней, содержащихся в стационарных ящиках для голосования	515	
9	Число недействительных избирательных бюллетеней	29	
10	Число действительных избирательных бюллетеней	496	
11	Число открепительных удостоверений, полученных участковой избирательной комиссией	27	
12	Число открепительных удостоверений, выданных участковой избирательной комиссией избирателям на УИК	13	
13	Число избирателей, проголосовавших по открепительным удостоверениям на избирательном участке	14	
14	Число неиспользованных открепительных удостоверений	14	
15	Число открепительных удостоверений, выданных территориальной избирательной комиссией избирателям	1	
16	Число утраченных открепительных удостоверений	0	
17	Число утраченных избирательных бюллетеней	0	
18	Число избирательных бюллетеней, не учтенных при получении	0	
19	1.Костромское городское местное отделение Всероссийской политической партии "ЕДИНАЯ РОССИЯ"	180	34,29%
20	2.Местное отделение в г. Кострома Костромского регионального отделения политической партии "Российская объединенная демократическая партия "ЯБЛОКО"	32	6,10%
21	3.Костромское городское отделение КПРФ	111	21,14%
22	4.Региональное отделение Политической партии СПРАВЕДЛИВАЯ РОССИЯ в Костромской области	112	21,33%
23	5.Костромское региональное отделение Политической партии ЛДПР - Либерально-демократической партии России	61	11,62%

Число избирателей, принявших участие в выборах: 528 34,71%
Число избирателей, принявших участие в голосовании: 525 34,52%

Выборы депутатов Думы города Костромы шестого созыва
13 сентября 2015 года

ПРОТОКОЛ №2
Участковая избирательная комиссия №252

Приняли участие в выборах: 35,55%

1	Число избирателей, внесенных в список избирателей на момент окончания голосования	2211	
2	Число избирательных бюллетеней, полученных участковой избирательной комиссией	2000	
3	Число избирательных бюллетеней, выданных избирателям, проголосовавшим досрочно	0	
4	Число избирательных бюллетеней, выданных избирателям в помещении для голосования в день голосования	774	
5	Число избирательных бюллетеней, выданных избирателям, проголосовавшим вне помещения для голосования	12	
6	Число погашенных избирательных бюллетеней	1214	
7	Число избирательных бюллетеней, содержащихся в переносных ящиках для голосования	12	
8	Число избирательных бюллетеней, содержащихся в стационарных ящиках для голосования	774	
9	Число недействительных избирательных бюллетеней	25	
10	Число действительных избирательных бюллетеней	761	
11	Число открепительных удостоверений, полученных участковой избирательной комиссией	27	
12	Число открепительных удостоверений, выданных участковой избирательной комиссией избирателям на УИК	10	
13	Число избирателей, проголосовавших по открепительным удостоверениям на избирательном участке	6	
14	Число неиспользованных открепительных удостоверений	17	
15	Число открепительных удостоверений, выданных территориальной избирательной комиссией избирателям	0	
16	Число утраченных открепительных удостоверений	0	
17	Число утраченных избирательных бюллетеней	0	
18	Число избирательных бюллетеней, не учтенных при получении	0	
19	1.Костромское городское местное отделение Всероссийской политической партии "ЕДИНАЯ РОССИЯ"	263	33,46%
20	2.Местное отделение в г. Кострома Костромского регионального отделения политической партии "Российская объединенная демократическая партия "ЯБЛОКО"	80	10,18%
21	3.Костромское городское отделение КПРФ	137	17,43%
22	4.Региональное отделение Политической партии СПРАВЕДЛИВАЯ РОССИЯ в Костромской области	196	24,94%
23	5.Костромское региональное отделение Политической партии ЛДПР - Либерально-демократической партии России	85	10,81%

Число избирателей, принявших участие в выборах: 786 35,55%
Число избирателей, принявших участие в голосовании: 786 35,55%

Выборы депутатов Думы города Костромы шестого созыва
13 сентября 2015 года

ПРОТОКОЛ №2
Участковая избирательная комиссия №253

Приняли участие в выборах: 31,83%

1	Число избирателей, внесенных в список избирателей на момент окончания голосования	2067	
2	Число избирательных бюллетеней, полученных участковой избирательной комиссией	2000	
3	Число избирательных бюллетеней, выданных избирателям, проголосовавшим досрочно	0	
4	Число избирательных бюллетеней, выданных избирателям в помещении для голосования в день голосования	639	
5	Число избирательных бюллетеней, выданных избирателям, проголосовавшим вне помещения для голосования	19	
6	Число погашенных избирательных бюллетеней	1342	
7	Число избирательных бюллетеней, содержащихся в переносных ящиках для голосования	19	
8	Число избирательных бюллетеней, содержащихся в стационарных ящиках для голосования	637	
9	Число недействительных избирательных бюллетеней	24	
10	Число действительных избирательных бюллетеней	632	
11	Число открепительных удостоверений, полученных участковой избирательной комиссией	27	
12	Число открепительных удостоверений, выданных участковой избирательной комиссией избирателям на УИК	4	
13	Число избирателей, проголосовавших по открепительным удостоверениям на избирательном участке	5	
14	Число неиспользованных открепительных удостоверений	23	
15	Число открепительных удостоверений, выданных территориальной избирательной комиссией избирателям	0	
16	Число утраченных открепительных удостоверений	0	
17	Число утраченных избирательных бюллетеней	0	
18	Число избирательных бюллетеней, не учтенных при получении	0	
19	1.Костромское городское местное отделение Всероссийской политической партии "ЕДИНАЯ РОССИЯ"	235	35,82%
20	2.Местное отделение в г. Кострома Костромского регионального отделения политической партии "Российская объединенная демократическая партия "ЯБЛОКО"	52	7,93%
21	3.Костромское городское отделение КПРФ	127	19,36%
22	4.Региональное отделение Политической партии СПРАВЕДЛИВАЯ РОССИЯ в Костромской области	123	18,75%
23	5.Костромское региональное отделение Политической партии ЛДПР - Либерально-демократической партии России	95	14,48%

Число избирателей, принявших участие в выборах: 658 31,83%
Число избирателей, принявших участие в голосовании: 656 31,74%

Выборы депутатов Думы города Костромы шестого созыва
13 сентября 2015 года

ПРОТОКОЛ №2
Участковая избирательная комиссия №254

Приняли участие в выборах: 33,06%

1	Число избирателей, внесенных в список избирателей на момент окончания голосования	1440	
2	Число избирательных бюллетеней, полученных участковой избирательной комиссией	1000	
3	Число избирательных бюллетеней, выданных избирателям, проголосовавшим досрочно	0	
4	Число избирательных бюллетеней, выданных избирателям в помещении для голосования в день голосования	400	
5	Число избирательных бюллетеней, выданных избирателям, проголосовавшим вне помещения для голосования	76	
6	Число погашенных избирательных бюллетеней	524	
7	Число избирательных бюллетеней, содержащихся в переносных ящиках для голосования	76	
8	Число избирательных бюллетеней, содержащихся в стационарных ящиках для голосования	400	
9	Число недействительных избирательных бюллетеней	28	
10	Число действительных избирательных бюллетеней	448	
11	Число открепительных удостоверений, полученных участковой избирательной комиссией	27	
12	Число открепительных удостоверений, выданных участковой избирательной комиссией избирателям на УИК	8	
13	Число избирателей, проголосовавших по открепительным удостоверениям на избирательном участке	15	
14	Число неиспользованных открепительных удостоверений	19	
15	Число открепительных удостоверений, выданных территориальной избирательной комиссией избирателям	0	
16	Число утраченных открепительных удостоверений	0	
17	Число утраченных избирательных бюллетеней	0	
18	Число избирательных бюллетеней, не учтенных при получении	0	
19	1.Костромское городское местное отделение Всероссийской политической партии "ЕДИНАЯ РОССИЯ"	161	33,82%
20	2.Местное отделение в г. Кострома Костромского регионального отделения политической партии "Российская объединенная демократическая партия "ЯБЛОКО"	45	9,45%
21	3.Костромское городское отделение КПРФ	107	22,48%
22	4.Региональное отделение Политической партии СПРАВЕДЛИВАЯ РОССИЯ в Костромской области	91	19,12%
23	5.Костромское региональное отделение Политической партии ЛДПР - Либерально-демократической партии России	44	9,24%

Число избирателей, принявших участие в выборах: 476 33,06%
Число избирателей, принявших участие в голосовании: 476 33,06%

www.gradkostroma.ru

Администрация города Костромы

ПОСТАНОВЛЕНИЕ

20 октября 2015 года № 2983

О предоставлении разрешения на отклонение от предельных параметров разрешенного строительства на земельном участке, расположенном по адресу: город Кострома, улица Линейная, 25/2

На основании заявления И. Л. Шуршукова, в соответствии со статьей 40 Градостроительного кодекса Российской Федерации, протоколом публичных слушаний по вопросу предоставления разрешения на отклонение от предельных параметров разрешенного строительства на земельном участке, расположенном по адресу: город Кострома, улица Линейная, 25/2, с учетом итогового документа (заключения о результатах) публичных слушаний, рекомендаций Комиссии по подготовке проекта Правил землепользования и застройки города Костромы, руководствуясь статьями 42, 44, частью 1 статьи 57 Устава муниципального образования городского округа город Кострома,

П О С Т А Н О В Л Я Ю :

1. Предоставить разрешение на отклонение от предельных параметров разрешенного строительства на земельном участке с кадастровым номером 44:27:020317:62 площадью 0,0728 га, расположенном по адресу: город Кострома, улица Линейная, 25/2, исключив минимальный отступ от западной границы земельного участка, в целях реконструкции многоквартирного жилого дома.

2. Настоящее постановление вступает в силу со дня его подписания и подлежит официальному опубликованию и размещению на официальном сайте Администрации города Костромы в информационно-телекоммуникационной сети «Интернет».

Исполняющий обязанности главы Администрации города Костромы
О.В. БОЛОХОВЕЦ.

Администрация города Костромы

ПОСТАНОВЛЕНИЕ

20 октября 2015 года № 2984

Об отказе в предоставлении разрешения на отклонение от предельных параметров разрешенного строительства на земельном участке, расположенном по адресу: город Кострома, улица Костромская, 7

На основании заявления Н. Н. Сорокиной, в соответствии со статьей 40 Градостроительного кодекса Российской Федерации, протоколом публичных слушаний по вопросу предоставления разрешения на отклонение от предельных параметров разрешенного строительства на земельном участке, расположенном по адресу: город Кострома, улица Костромская, 7, в связи с допущенными ошибками в предоставленной схеме планировочной организации земельного участка и заявлении в части запрашиваемых отклонений, рассмотрев итоговый документ (заключение о результатах) публичных слушаний, рекомендации Комиссии по подготовке проекта Правил землепользования и застройки города Костромы, руководствуясь статьями 42, 44, частью 1 статьи 57 Устава муниципального образования городского округа город Кострома,

П О С Т А Н О В Л Я Ю :

1. Отказать в предоставлении разрешения на отклонение от предельных параметров разрешенного строительства на земельном участке с кадастровым номером 44:27:050502:13 площадью 0,0742 га, расположенном по адресу: город Кострома, улица Костромская, 7, в части установления минимального отступа от юго-западной границы земельного участка – 6,5 метра, по границам существующего объекта, в целях реконструкции жилого дома.

2. Настоящее постановление вступает в силу со дня его подписания и подлежит официальному опубликованию и размещению на официальном сайте Администрации города Костромы в информационно-телекоммуникационной сети «Интернет».

Исполняющий обязанности главы Администрации города Костромы
О.В. БОЛОХОВЕЦ.

Администрация города Костромы

ПОСТАНОВЛЕНИЕ

20 октября 2015 года № 2985

О предоставлении разрешения на отклонение от предельных параметров разрешенного строительства на земельном участке, расположенном по адресу: город Кострома, поселок Новый, улица Костромская, ЗВГ №7

На основании заявления «ОАЗИС» ГК № 68 Б, в соответствии со статьей 40 Градостроительного кодекса Российской Федерации, протоколом публичных слушаний по вопросу предоставления разрешения на отклонение от предельных параметров разрешенного строительства на земельном участке, расположенном по адресу: город Кострома, поселок Новый, улица Костромская, ЗВГ №7, рассмотрев итоговый документ (заключение о результатах) публичных слушаний, рекомендаций Комиссии по подготовке проекта Правил землепользования и застройки города Костромы, руководствуясь статьями 42, 44, частью 1 статьи 57 Устава муниципального образования городского округа город Кострома,

П О С Т А Н О В Л Я Ю :

1. Предоставить разрешение на отклонение от предельных параметров разрешенного строительства на земельном участке с кадастровым номером 44:27:050601:14 площадью 0,8818 га, расположенном по адресу: город Кострома, поселок Новый, улица Костромская, ЗВГ № 7, исключив минимальные отступы от северо-западной, северной, северо-восточной, юго-восточной, юго-западной, южной границ земельного участка, установив максимальный процент застройки земельного участка – 55%, в целях реконструкции гаражных боксов.

2. Настоящее постановление вступает в силу со дня его подписания и подлежит официальному опубликованию и размещению на официальном сайте Администрации города Костромы в информационно-телекоммуникационной сети «Интернет».

Исполняющий обязанности главы Администрации города Костромы
О.В. БОЛОХОВЕЦ.

Администрация города Костромы

ПОСТАНОВЛЕНИЕ

20 октября 2015 года № 2988

Об отказе в предоставлении разрешения на условно разрешенный вид использования земельного участка, расположенного по адресу: город Кострома, улица Станкостроительная, садоводческое товарищество «Дружба -2», участок № 74

На основании заявления А. Ю. Бурнышевой, в соответствии со статьей 39 Градостроительного кодекса Российской Федерации, протоколом публичных слушаний по вопросу предоставления разрешения на условно разрешенный вид использования земельного участка, расположенного по адресу: город Кострома, улица Станкостроительная, садоводческое товарищество «Дружба-2», участок № 74, в связи с несоответствием запрашиваемого вида использования земельного участка функциональному зонированию и параметрам планируемого развития территории, определенным Генеральным планом города Костромы, а также в связи с тем, что земельный участок попадает в санитарно-защитную зону существующей промышленной и коммунально-складской зоны размещения объектов IV, V класса опасности, с учетом итогового документа (заключения о результатах) публичных слушаний, рекомендаций Комиссии по подготовке проекта Правил землепользования и застройки города Костромы, руководствуясь статьями 42, 44, частью 1 статьи 57 Устава муниципального образования городского округа город Кострома,

П О С Т А Н О В Л Я Ю :

1. Отказать в предоставлении разрешения на условно разрешенный вид использования земельного участка с кадастровым номером 44:27:070208:74, площадью 0,0724 га, расположенном по адресу: город Кострома, улица Станкостроительная, садоводческое товарищество «Дружба-2», участок № 74 – «Дома индивидуальной жилой застройки», установленный для зоны коллективных садов СХ-2.

2. Настоящее постановление вступает в силу со дня его подписания и подлежит официальному опубликованию и размещению на официальном сайте Администрации города Костромы в информационно-телекоммуникационной сети «Интернет».

Исполняющий обязанности главы Администрации города Костромы
О.В. БОЛОХОВЕЦ.

Администрация города Костромы

ПОСТАНОВЛЕНИЕ

20 октября 2015 года № 2990

О внесении изменений в Порядок предоставления из бюджета города Костромы субсидий теплоснабжающим организациям в целях возмещения затрат, связанных с выполнением работ по капитальному ремонту наружных систем горячего водоснабжения с целью обеспечения циркуляции воды в сетях горячего водоснабжения

В целях совершенствования муниципальных правовых актов города Костромы, руководствуясь статьями 42, 44, частью 1 статьи 57 Устава города Костромы,

П О С Т А Н О В Л Я Ю :

1. Внести в Порядок предоставления из бюджета города Костромы субсидий теплоснабжающим организациям в целях возмещения затрат, связанных с выполнением работ по капитальному ремонту наружных систем горячего водоснабжения с целью обеспечения циркуляции воды в сетях горячего водоснабжения, утвержденный постановлением Администрации города Костромы от 22 июля 2015 года № 1765 следующие изменения:

1.1. наименование после слов «систем горячего водоснабжения» дополнить словами «к многоквартирным домам»;

1.2. в абзаце первом пункта 6 слово «октября» заменить словом «ноября».

2. Настоящее постановление вступает в силу со дня его официального опубликования.

3. Действие положений пункта 1.2 настоящего постановления распространяется на правоотношения, возникшие с 1 октября 2015 года.

Исполняющий обязанности главы Администрации города Костромы
О.В. БОЛОХОВЕЦ.

Администрация города Костромы

ПОСТАНОВЛЕНИЕ

21 октября 2015 года № 2992

О внесении изменения в пункт 2 постановления Администрации города Костромы от 9 сентября 2015 года № 2504 «О подготовке документации по планировке территории, ограниченной границей города Костромы, садоводческим товариществом «Судостроитель», границами земельных участков по улице Береговой, 55»

На основании обращения общества с ограниченной ответственностью «Инвест» от 29 сентября 2015 года, руководствуясь статьями 42, 44, частью 1 статьи 57 Устава города Костромы,

П О С Т А Н О В Л Я Ю :

1. Внести в пункт 2 постановления Администрации города Костромы от 9 сентября 2015 года № 2504 «О подготовке документации по планировке территории, ограниченной границей города Костромы, садоводческим товариществом «Судостроитель», границами земельных участков по улице Береговой, 55» изменение, заменив слова «до 1 октября 2015 года» словами «до 2 ноября 2015 года».

2. Настоящее постановление подлежит официальному опубликованию в течение 3 дней со дня его подписания, размещению на официальном сайте Администрации города Костромы в информационно-телекоммуникационной сети «Интернет» и вступает в силу со дня его официального опубликования.

Исполняющий обязанности главы Администрации города Костромы
О.В. БОЛОХОВЕЦ.

Администрация города Костромы

ПОСТАНОВЛЕНИЕ

20 октября 2015 года № 2986

О предоставлении разрешения на отклонение от предельных параметров разрешенного строительства на земельном участке, расположенном по адресу: город Кострома, улица Крупской, 3

На основании заявления Н.М. Аносовой, в соответствии со статьей 40 Градостроительного кодекса Российской Федерации, протоколом публичных слушаний по вопросу предоставления разрешения на отклонение от предельных параметров разрешенного строительства на земельном участке, расположенном по адресу: город Кострома, улица Крупской, 3, рассмотрев итоговый документ (заключения о результатах) публичных слушаний, рекомендаций Комиссии по подготовке проекта Правил землепользования и застройки города Костромы, руководствуясь статьями 42, 44, частью 1 статьи 57 Устава муниципального образования городского округа город Кострома,

П О С Т А Н О В Л Я Ю :

1. Предоставить разрешение на отклонение от предельных параметров разрешенного строительства на земельном участке с кадастровым номером 44:27:080107:135 площадью 0,093 га, расположенном по адресу: город Кострома, улица Крупской, 3, установив минимальный отступ от северной границы земельного участка – 1,5 метра, в целях реконструкции жилого дома.

2. Настоящее постановление вступает в силу со дня его подписания и подлежит официальному опубликованию и размещению на официальном сайте Администрации города Костромы в информационно-телекоммуникационной сети «Интернет».

Исполняющий обязанности главы Администрации города Костромы
О.В. БОЛОХОВЕЦ.

Объявление

На основании обращения председателя общего собрания собственников помещений многоквартирного жилого дома по улице Советской, 138, Конека Т. А., во исполнение пункта 3 статьи 4 Порядка согласования Схемы ограждения земельного участка на территории города Костромы, утвержденного решением Думы города Костромы от 4 декабря 2014 года №233, Администрацией города Костромы проводится изучение мнения заинтересованных лиц по вопросу установки ограждения в виде шлагбаума на земельном участке под многоквартирным жилым домом по улице Советской, 138, согласно Схеме ограждения (шлагбаума) земельного участка.

Предложения и рекомендации по данному вопросу принимаются Управлением архитектуры и градостроительства в письменной форме до 12 ноября 2015 года по адресу: площадь Конституции, 2, кабинеты 405, 406.

www.gradkostroma.ru

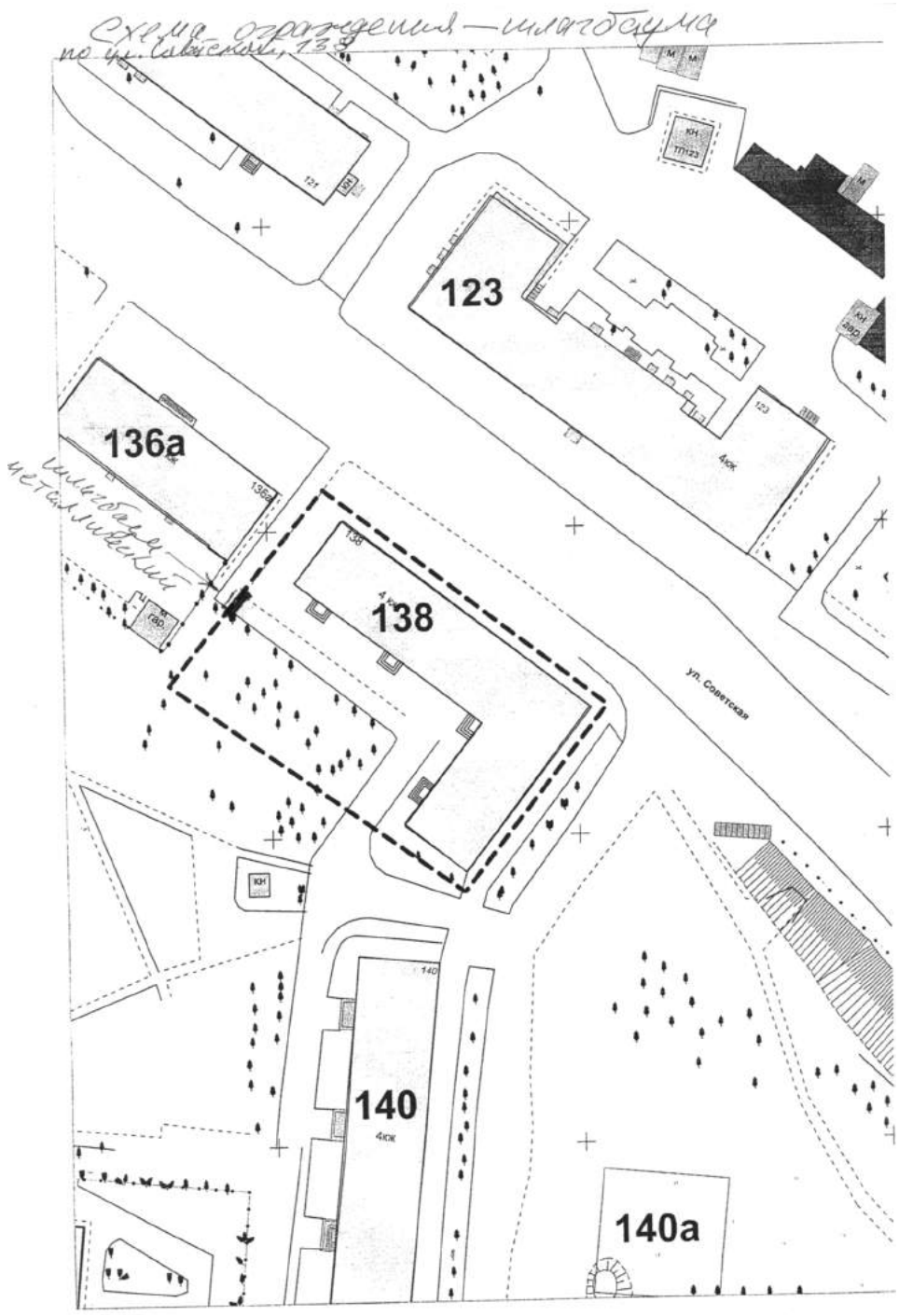

Администрация города Костромы

ПОСТАНОВЛЕНИЕ

21 октября 2015 года № 2993

О внесении изменений в тарифы на платные услуги, предоставляемые муниципальным бюджетным образовательным учреждением дополнительного образования детей города Костромы «Детский морской центр»

В соответствии со статьей 17 Федерального закона от 6 октября 2003 года № 131 - ФЗ «Об общих принципах организации местного самоуправления в Российской Федерации», решением Думы города Костромы от 21 декабря 2005 года № 120 «Об определении порядка установления органами местного самоуправления города Костромы размера платы за жилое помещение и коммунальные услуги, тарифов на товары и услуги организаций коммунального комплекса, тарифов на услуги, предоставляемые муниципальными предприятиями и учреждениями», Порядком формирования тарифов на платные услуги, предоставляемые муниципальными предприятиями и учреждениями города Костромы, утвержденным постановлением Администрации города Костромы от 10 июля 2013 года № 1504, руководствуясь статьями 42, 44, частью 1 статьи 57 Устава города Костромы,

П О С Т А Н О В Л Я Ю :

1. Внести в тарифы на платные услуги, предоставляемые муниципальным бюджетным образовательным учреждением дополнительного образования детей города Костромы «Детский морской центр», установленные постановлением Администрации города Костромы от 18 декабря 2014 года № 3441 (с изменениями внесенными постановлением Администрации города Костромы от 15 апреля 2015 года № 801), следующие изменения:

1.1. дополнить строкой 5^1 следующего содержания:

«	5^1.	Репетиторство по предметам художественно-эстетического цикла (индивидуальные занятия по вокалу)	час	370,0 »;

1.2. строку 9 признать утратившей силу.

2. Настоящее постановление подлежит официальному опубликованию и вступает в силу с 1 числа месяца, следующего за месяцем его издания, но не ранее, чем по истечении 10 дней после дня его официального опубликования.

Исполняющий обязанности главы Администрации города Костромы
О.В. БОЛОХОВЕЦ.

Администрация города Костромы

ПОСТАНОВЛЕНИЕ

21 октября 2015 года № 2994

Об утверждении условий приватизации объекта муниципальной собственности

Во исполнение Прогнозного плана приватизации муниципального имущества города Костромы на 2015 год и на плановый период 2016 и 2017 годов, утверждённого решением Думы города Костромы от 13 ноября 2014 года № 216, в соответствии с пунктами 3.2, 4.7, 5.2 Положения о порядке приватизации муниципального имущества города Костромы, утверждённого решением Думы города Костромы от 28 января 2003 года № 2, руководствуясь статьями 42, 44, частью 1 статьи 57 Устава города Костромы,

П О С Т А Н О В Л Я Ю :

1. Нежилое помещение № 1 общей площадью 1797 квадратных метров, в том числе: комнаты № № 1-10 общей площадью 275,8 квадратного метра в подвале, комнаты № № 1-21, 23 общей площадью 319,3 квадратного метра на первом этаже, комнаты № № 1-25, 27-33, 36-40 общей площадью 592,2 квадратного метра на втором этаже; комнаты № № 1-39 общей площадью 609,7 квадратного метра на третьем этаже нежилого здания по адресу: Костромская область, город Кострома, проспект Мира, 4 (объект культурного наследия):

1.1. способ приватизации – аукцион, закрытый по форме подачи предложений о цене;

1.2. начальная цена продажи - 42800000 рублей, включая 6528813,56 рубля налог на добавленную стоимость;

1.3. размер задатка - 4280000 рублей;

1.4. оплата по договору купли-продажи единовременно;

1.5. обременение: охранное обязательство.

2. Поручить Управлению имущественных и земельных отношений Администрации города Костромы (Д. Ю. Виноградов) организовать проведение аукциона по продаже указанного объекта муниципальной собственности.

3. Настоящее постановление вступает в силу со дня его подписания и подлежит официальному опубликованию.

Исполняющий обязанности главы Администрации города Костромы
О.В. БОЛОХОВЕЦ.

Объявление

На основании обращения председателя общего собрания дома № 3 в микрорайоне Юбилейный Блохина Е. Б., во исполнение пункта 3 статьи 4 Порядка согласования Схемы ограждения земельного участка на территории города Костромы, утвержденного решением Думы города Костромы от 4 декабря 2014 года № 233, Администрацией города Костромы проводится изучение мнения заинтересованных лиц по вопросу установки ограждения (автоматического шлагбаума на дворовом проезде) в границах земельного участка под многоквартирным жилым домом в микрорайоне Юбилейный, 3, согласно Схеме ограждения земельного участка.

Предложения и рекомендации по данному вопросу принимаются Управлением архитектуры и градостроительства в письменной форме до 12 ноября 2015 года по адресу: площадь Конституции, 2, кабинеты 405, 406.

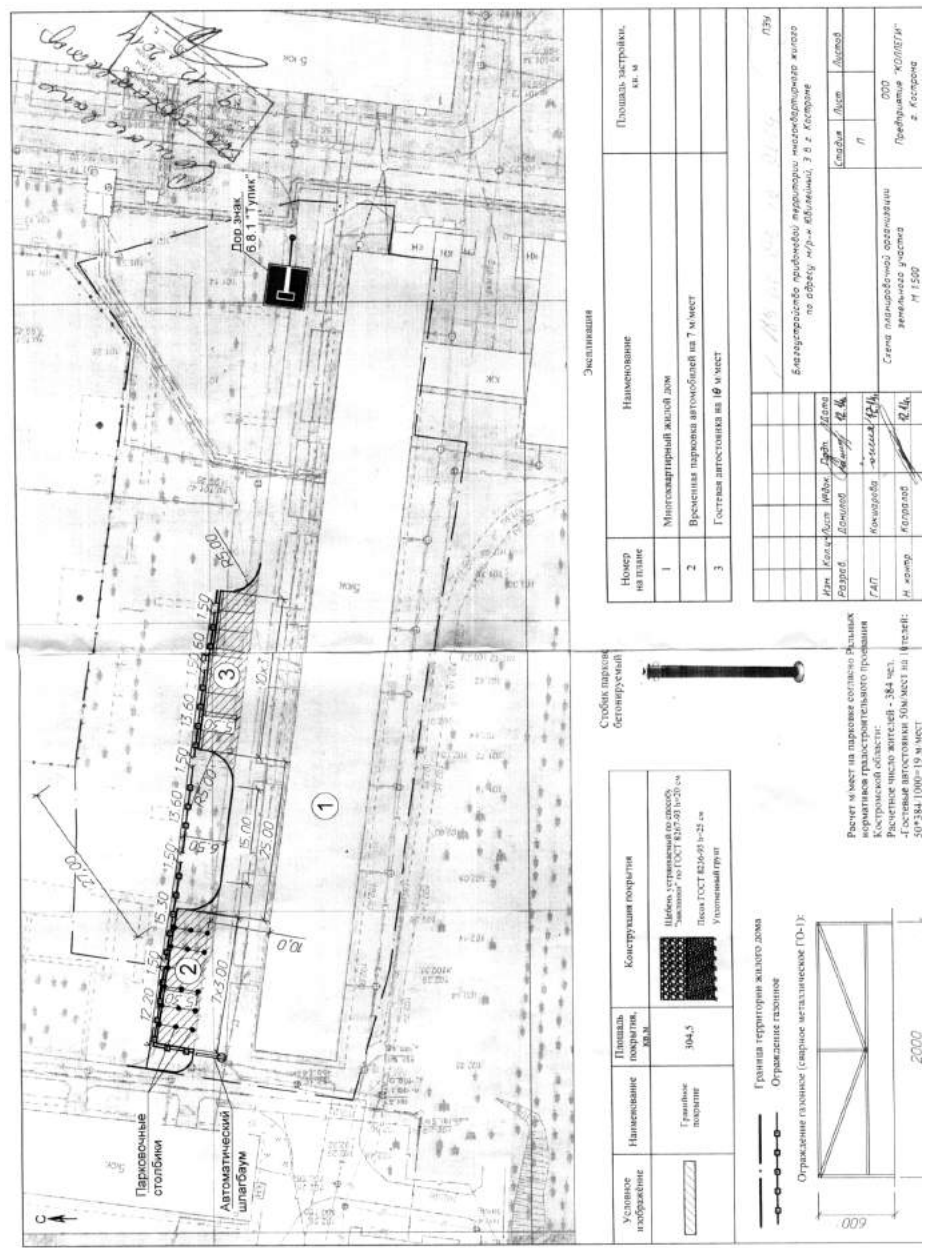

Администрация города Костромы

ПОСТАНОВЛЕНИЕ

20 октября 2015 года № 2987

О проведении аукциона на право заключения договора аренды земельного участка, находящегося в муниципальной собственности города Костромы, расположенного по адресу: Костромская область, город Кострома, улица Пятницкая, 36

В соответствии со статьями 39.1, 39.2, 39.11 Земельного кодекса Российской Федерации, руководствуясь статьями 42, 44, частью 1 статьи 57 Устава города Костромы,

П О С Т А Н О В Л Я Ю :

1. Провести аукцион, открытый по составу участников, на право заключения договора аренды земельного участка, находящегося в муниципальной собственности города Костромы, площадью 413 квадратных метров, с кадастровым номером 44:27:040105:392, расположенного по адресу: Костромская область, город Кострома, улица Пятницкая, 36.

2. Определить организатором аукциона на право заключения договора аренды земельного участка, указанного в пункте 1 настоящего постановления, Управление имущественных и земельных отношений Администрации города Костромы.

3. Настоящее постановление вступает в силу со дня подписания, подлежит официальному опубликованию и размещению на официальном сайте Администрации города Костромы в информационно-телекоммуникационной сети «Интернет».

Исполняющий обязанности главы Администрации города Костромы
О.В. БОЛОХОВЕЦ.

www.gradkostroma.ru

Объявление

УПРАВЛЕНИЕ ИМУЩЕСТВЕННЫХ И ЗЕМЕЛЬНЫХ ОТНОШЕНИЙ АДМИНИСТРАЦИИ ГОРОДА КОСТРОМЫ объявляет:
1) о проведении аукционов по продаже объектов муниципальной собственности:

Общая информация по лотам

№ лота	Наименование и характеристика имущества	Место нахождения имущества	Общая площадь, кв.м	Начальная цена продажи (с НДС), рубли	Размер задатка, рубли
1	нежилое помещение № 95 (комнаты № № 1-5, 7-26 на 1-м этаже, комнаты № № 1-13 на 2-м этаже)	город Кострома, улица Советская, 92	355,3	19954000	3990800
2	нежилое помещение № 1 на первом этаже	город Кострома, улица Южная, 2	201	5580000	1116000
3	нежилое помещение № 117 на пятом этаже	город Кострома, улица Калиновская, 43а	10,6	251000	50200
4	нежилое помещение № 136 на первом этаже	город Кострома, улица Калиновская, 20	73,1	2010000	402000
5	нежилое здание (литера Б) с земельным участком кадастровый № 44:27:040110:38, категория земель: земли населённых пунктов	город Кострома, улица Чайковского, 7	95 (здание), 121,25 (земельный участок)	1314000, в том числе: 386000 - цена здания, 928000 - цена земельного участка	262800
6	нежилое здание (гараж), литера Д (объект культурного наследия) с земельным участком кадастровый № 44:27:040105:89, категория земель: земли населённых пунктов	город Кострома, улица Пятницкая, 28а	107,5 (здание), 189 (земельный участок)	1237924, в том числе: 278924 - цена здания, 959000 - цена земельного участка	247584,8
7	нежилое помещение № 1 в том числе: комнаты № № 1-10 в подвале, комнаты № № 1-21,23 на первом этаже, комнаты № № 1-25, 27-33, 36-40 на втором этаже, комнаты № № 1-39 на третьем этаже	город Кострома, проспект Мира, 4 (объект культурного наследия)	1797	42800000	8560000

Обременения:	на лот № 1: договор долгосрочной аренды от 18.09.2002 № 22/2002 на срок с 18.09.2002 по 17.09.2017; на лот № 2: договор на пользование муниципальным имуществом (помещением) от 02.02.1999 № 805700 на срок с 01.01.1999 по 31.12.2047; на лот № 3: договор аренды нежилого помещения от 23.01.2015 № 2547/07 на срок до 20.12.2015; на лот № 4: договор аренды нежилого помещения от 23.01.2015 № 2546/07 на срок до 20.12.2015; на лот № 5: земельный участок расположен в границах участка археологического культурного слоя у Каткиной горы (XV – XVIII вв.); на лот № 76 земельный участок расположен в границах участка археологического культурного слоя посада бывшей Стрелиной Немецкой (Агатиловой) (XIII – XVIII вв.), охранное обязательство; на лот № 7: охранное обязательство.
Способ приватизации:	аукционы, закрытые по форме подачи предложений о цене
Решение об условиях приватизации:	постановление Администрации города Костромы от 16.09.2015 № 2589, от 21.10.2015 № 2994

Контактная информация организатора торгов

Наименование организации:	Управление имущественных и земельных отношений Администрации города Костромы
Адрес:	город Кострома, площадь Конституции, 2, кабинет 305А
Телефон:	8-4942-42-55-92
Факс:	8-4942-32-62-10
E-mail:	FilatkinRV@admgor.kostroma.net konstantinkulickov@yandex.ru
Контактные лица:	Филаткин Роман Викторович, Куликов Константин Борисович

Условия проведения торгов

Дата начала подачи заявок:	26 октября 2015 года
Дата окончания подачи заявок:	23 ноября 2015 года
Место и порядок подачи заявок на участие в аукционе:	город Кострома, площадь Конституции, 2, Управление имущественных и земельных отношений Администрации города Костромы, кабинет 305А с 10 часов 00 минут до 13 часов 00 минут, с 14 часов 00 минут до 17 часов 00 минут по московскому времени
Дата и время признания претендентов участниками аукциона	27 ноября 2015 года в 16 часов 00 минут по московскому времени
Дата и время проведения аукциона:	2 декабря 2015 года в 16 часов 00 минут по московскому времени
Место проведения аукциона:	город Кострома, площадь Конституции, дом 2, Управление имущественных и земельных отношений Администрации города Костромы, кабинет 303
Перечень представляемых покупателями документов:	а) юридические лица представляют: - заявку установленной формы; - заверенные копии учредительных документов; - документ, содержащий сведения о доле Российской Федерации, субъекта Российской Федерации или муниципального образования в уставном капитале юридического лица (реестр владельцев акций либо выписка из него или заверенное печатью юридического лица и подписанное его руководителем письмо); - документ, который подтверждает полномочия руководителя юридического лица на осуществление действий от имени юридического лица (копия решения о назначении этого лица или о его избрании) и в соответствии с которым руководитель юридического лица обладает правом действовать от имени юридического лица без доверенности; б) физические лица представляют: - заявку установленной формы; - предъявляют документ, удостоверяющий личность, или представляют копии всех его листов. В случае, если от имени претендента действует его представитель по доверенности, к заявке должна быть приложена доверенность на осуществление действий от имени претендента, оформленная в установленном порядке, или нотариально заверенная копия такой доверенности. В случае, если доверенность на осуществление действий от имени претендента подписана лицом, уполномоченным руководителем юридического лица, заявка должна содержать также документ, подтверждающий полномочия этого лица. Все листы документов, представляемых одновременно с заявкой, либо отдельные тома данных документов должны быть прошиты, пронумерованы, скреплены печатью претендента (для юридического лица) и подписаны претендентом или его представителем. К данным документам (в том числе к каждому тому) также прилагается их опись. Заявка и такая опись составляются в 2-х экземплярах, один из которых остаётся у продавца, другой - у претендента. Соблюдение претендентом указанных требований означает, что заявка и документы, представляемые одновременно с заявкой, поданы от имени претендента. При этом ненадлежащее исполнение претендентом требования о том, что все листы документов, представляемых одновременно с заявкой, или отдельные тома документов должны быть пронумерованы, не является основанием для отказа претенденту в участии в продаже. До признания претендента участником аукциона он имеет право посредством уведомления в письменной форме отозвать зарегистрированную заявку.
Срок и порядок внесения задатка:	Для участия в аукционе претенденты вносят задаток на следующие реквизиты: *получатель платежа: Управление финансов Администрации города Костромы (Управление имущественных и земельных отношений Администрации города Костромы л/с 966010018), ИНН 4401006568, КПП 440101001, р/с 40302810334695000007, Банк получателя: БИК 043469001, Отделение Кострома, г. Кострома, назначение платежа: задаток за участие в аукционе.* Задаток должен быть перечислен на указанный счёт не позднее 25 ноября 2015 года.
Условия договора о задатке:	Задаток возвращается продавцом в следующих случаях: - участнику аукциона, не победившему в торгах - в течение 5 календарных дней со дня подведения итогов аукциона; - претендентам, не допущенным к участию в аукционе - в течение 5 календарных дней со дня подписания протокола о признании претендентов участниками аукциона; - при отзыве претендентом в установленном порядке заявки до даты окончания приёма заявок - не позднее 5 календарных дней со дня поступления уведомления об отзыве заявки; - при отзыве претендентом заявки позднее даты окончания приёма заявок - в порядке, установленном для участников аукциона; - при признании аукциона несостоявшимся - в течение 5 календарных дней с даты составления соответствующего протокола; - при отказе от проведения аукциона - в течение 5 календарных дней с даты принятия соответствующего решения. Задаток победителя аукциона засчитывается в оплату муниципального имущества и подлежит перечислению продавцом в установленном порядке в бюджет города Костромы. Денежные средства, перечисленные в качестве задатка, возвращаются участнику продавцом безналичным денежным расчётом на счёт, с которого производилось их перечисление. В случае, если задаток перечислялся путём внесения участником аукциона наличных денежных средств в кассу банка, денежные средства возвращаются на его реквизиты, указанные в заявке на участие в аукционе. При уклонении или отказе победителя

www.gradkostroma.ru

	аукциона от заключения в установленный срок договора купли-продажи муниципального имущества задаток ему не возвращается и он утрачивает право на заключение договора купли-продажи. Претендент не вправе распоряжаться денежными средствами, поступившими на счёт продавца в качестве задатка. На денежные средства, перечисленные продавцу в качестве задатка, проценты не начисляются. Документом, подтверждающим поступление задатка на счёт продавца, является выписка с его счёта. Претендент несёт риск несвоевременного поступления денежных средств в оплату задатка. Данное сообщение является публичной офертой для заключения договора о задатке в соответствии со статьёй 437 Гражданского кодекса Российской Федерации, а подача претендентом заявки и перечисление задатка являются акцептом такой оферты, после чего договор о задатке считается заключённым в письменной форме.
Порядок определения победителей:	Победителем аукциона признаётся участник, предложивший наиболее высокую цену за муниципальное имущество. Предложения о цене муниципального имущества подаются в день подведения итогов аукциона. По желанию претендента запечатанный конверт с предложением о цене муниципального имущества может быть подан при подаче заявки.
Ограничения участия в приватизации имущества:	Покупателями муниципального имущества могут быть любые физические и юридические лица, за исключением государственных и муниципальных унитарных предприятий, государственных и муниципальных учреждений, а также юридических лиц, в уставном капитале которых доля Российской Федерации, субъектов Российской Федерации и муниципальных образований превышает 25 процентов.
Основания для отказа в допуске к участию в аукционе:	Претендент не допускается к участию в аукционе по следующим основаниям: - представленные документы не подтверждают право претендента быть покупателем в соответствии с законодательством Российской Федерации; - представлены не все документы в соответствии с перечнем, указанным в информационном сообщении (за исключением предложения о цене муниципального имущества), или оформление указанных документов не соответствует законодательству Российской Федерации; - заявка подана лицом, не уполномоченным претендентом на осуществление таких действий; - не подтверждено поступление в установленный срок задатка на счёт, указанный в настоящем информационном сообщении.
Срок заключения договора купли-продажи:	В течение 5 рабочих дней с даты подведения итогов аукциона.
Срок оплаты по договору купли-продажи муниципального имущества:	В течение 10 рабочих дней после заключения договора купли-продажи.
Порядок оплаты по договору купли-продажи муниципального имущества:	Единовременно безналичным денежным расчётом по следующим реквизитам: *получатель платежа: Управление федерального казначейства по Костромской области (Управление имущественных и земельных отношений Администрации города Костромы), ИНН 4401006568, КПП 440101001, р/с 40101810700000010006, банк получателя Отделение Кострома г. Кострома, БИК 043469001, код бюджетной классификации 96611402043040000410, код ОКТМО 34701000 назначение платежа: за нежилое здание (помещение) по договору купли-продажи №__* *Управление федерального казначейства по Костромской области (Управление имущественных и земельных отношений Администрации города Костромы), ИНН 4401006568, КПП 440101001, р/с 40101810700000010006 в Отделение Кострома г. Кострома, БИК 043469001, код бюджетной классификации 96611406024040000430, код ОКТМО 34701000, назначение платежа: за земельный участок по договору купли-продажи №__*
Порядок ознакомления покупателей с условиями аукциона и договора купли-продажи имущества:	На официальном сайте Администрации города Костромы в сети «Интернет» по адресу: http:// www.gradkostroma.ru/ society/ property/ disposition-of-property/ belongings/ index.aspx, на официальном сайте торгов в сети «Интернет» по адресу: http://www.torgi.gov.ru, в Управлении имущественных и земельных отношений Администрации города Костромы (кабинет 305А).

2) о внесении следующих изменений в сообщение о проведении аукционов по продаже объектов муниципальной собственности, опубликованное в информационно-правовом бюллетене «Официальный вестник города Костромы» 02.10.2015 № 42:

строку:

«	Дата и время проведения аукциона:	25 ноября 2015 года в 16 часов 00 минут по московскому времени »

изложить в следующей редакции:

«	Дата и время проведения аукциона:	11 ноября 2015 года в 16 часов 00 минут по московскому времени »;

строку:

«	Срок заключения договора купли-продажи:	Не ранее 10 рабочих дней и не позднее 15 рабочих дней со дня подведения итогов аукциона. »

изложить в следующей редакции:

«	Срок заключения договора купли-продажи:	В течение 5 рабочих дней с даты подведения итогов аукциона. ».

3) о внесении следующих изменений в сообщение о проведении продажи посредством публичного предложения объектов муниципальной собственности, опубликованное в информационно-правовом бюллетене «Официальный вестник города Костромы» 02.10.2015 № 42:

строку:

«	Дата и время проведения продажи:	25 ноября 2015 года в 16 часов 00 минут по московскому времени »

изложить в следующей редакции:

«	Дата и время проведения продажи:	11 ноября 2015 года в 16 часов 00 минут по московскому времени »;

строку:

«	Срок заключения договора купли-продажи:	Не ранее 10 рабочих дней и не позднее 15 рабочих дней со дня подведения итогов продажи. »

изложить в следующей редакции:

«	Срок заключения договора купли-продажи:	В течение 5 рабочих дней с даты подведения итогов продажи. »;

4) о внесении следующих изменений в сообщение о проведении аукционов по продаже объектов муниципальной собственности, опубликованное в информационно-правовом бюллетене «Официальный вестник города Костромы» 16.10.2015 № 46-б:

строки:

«	1	нежилое помещение № 37 (комнаты № № 1, 2, 3) в подвале, нежилое помещение № 38 на первом этаже	город Кострома, улица Советская, 125	135,9 (помещение № 37), 158,7 (помещение № 38)	9600000	960000
	2	нежилое помещение № 1 (комнаты № № 1-13) на первом этаже	город Кострома, поселок Волжский, квартал 1, 3	78,4	1850000	185000
	3	сооружение (водонапорная башня) высотой 12 метров с земельным участком, кадастровый № 44:27:050304:20, категория земель: земли населённых пунктов	город Кострома, посёлок Кустово, 38	- 1316	10000 (здание); 1180000 (земельный участок)	119000 »

изложить в следующей редакции:

«	1	нежилое помещение № 37 (комнаты № № 1, 2, 3) в подвале, нежилое помещение № 38 на первом этаже	город Кострома, улица Советская, 125	135,9 (помещение № 37), 158,7 (помещение № 38)	9600000	1920000
	2	нежилое помещение № 1 (комнаты № № 1-13) на первом этаже	город Кострома, поселок Волжский, квартал 1, 3	78,4	1850000	370000
	3	сооружение (водонапорная башня) высотой 12 метров с земельным участком, кадастровый № 44:27:050304:20, категория земель: земли населённых пунктов	город Кострома, посёлок Кустово, 38	- 1316	1190000, в том числе: 10000 - цена сооружения; 1180000 – цена земельного участка	238000 »;

строку:

«	Дата и время проведения аукциона:	3 декабря 2015 года в 16 часов 00 минут по московскому времени »

изложить в следующей редакции:

«	Дата и время проведения аукциона:	23 ноября 2015 года в 16 часов 00 минут по московскому времени »;

строку:

«	Срок заключения договора купли-продажи:	Не ранее 10 рабочих дней и не позднее 15 рабочих дней со дня подведения итогов аукциона. »

изложить в следующей редакции:

«	Срок заключения договора купли-продажи:	В течение 5 рабочих дней с даты подведения итогов аукциона. ».

Объявление

Муниципальное казенное учреждение «Служба муниципального заказа по ЖКХ» города Костромы сообщает, что на основании постановления Администрации города Костромы от 19.10.2015 г. № 2978 «О сносе (демонтаже) незаконно размещенных некапитальных объектов на территории города Костромы» **с 22 октября 2015 года** приступает к сносу (демонтажу) незаконно размещенных некапитальных объектов по адресу: **город Кострома, ул. Профсоюзная, в районе многоквартирного жилого дома 34а**.

Демонтаж, транспортировка к месту хранения и хранение указанных сооружений будут производиться за счет собственников объектов. Своё имущество владельцы снесенных объектов смогут забрать после возмещения затрат по сносу (демонтажу) и хранению сооружений (см.: «Порядок сноса (демонтажа) незаконно размещенных некапитальных объектов и самовольных построек на территории города Костромы», утвержденный постановлением Главы города Костромы от 11.01.2008 № 16).

Во избежание дополнительных финансовых затрат со стороны собственников объектов (гаражи), рекомендуем Вам в срок до 22 октября 2015 года демонтировать незаконно размещенные объекты (гаражи) с участка по ул.Профсоюзная, в районе многоквартирного жилого дома 34а.

За справками обращаться по адресу: ул. Депутатская, д. 47, каб. № 210, с 9.00 до 18.00, перерыв с 13.00 до 14.00.

Утверждено распоряжением Управления имущественных и земельных отношений Администрации города Костромы от 22 октября 2015 года № __159-з__

ИЗВЕЩЕНИЕ
О проведении аукциона на право заключения договоров аренды земельных участков, расположенных на территории города Костромы, государственная собственность на которые не разграничена

Настоящее извещение, вносимые в него изменения, извещение об отказе от проведения аукциона размещаются на официальном сайте торгов в сети «Интернет» по адресу: www.torgi.gov.ru (далее – официальный сайт торгов) и опубликовываются в информационно-правовом бюллетене «Официальный вестник города Костромы».

УПРАВЛЕНИЕ ИМУЩЕСТВЕННЫХ И ЗЕМЕЛЬНЫХ ОТНОШЕНИЙ АДМИНИСТРАЦИИ ГОРОДА КОСТРОМЫ объявляет о проведении 25 ноября 2015 года с 17 часов 30 минут по московскому времени по адресу: город Кострома, площадь Конституции, 2 (кабинет 303), аукциона на право заключения договоров аренды земельных участков, расположенных на территории города Костромы, государственная собственность на которые не разграничена.

1. Организатор аукциона: Управление имущественных и земельных отношений Администрации города Костромы; место нахождения: 156005, Костромская область, город Кострома, площадь Конституции, 2; телефон (4942) 42-68-41, 32-70-97; e-mail: kui@admgor.kostroma.net.

2. Аукцион проводится в соответствии со статьями 39.11, 39.12 Земельного кодекса Российской Федерации, на основании постановления Администрации города Костромы от 22

www.gradkostroma.ru

октября 2015 года № 2997 «О проведении аукционов на право заключения договоров аренды земельных участков, государственная собственность на которые не разграничена, расположенных на территории города Костромы».

3. Аукцион является открытым по составу участников.

4. Характеристика предмета аукциона по лотам:

ЛОТ № 1

- адрес: Костромская область, город Кострома, улица Костромская, 2е;
- площадь: 1 504 квадратных метра;
- кадастровый номер: 44:27:051301:101;
- категория земель: земли населенных пунктов;
- разрешенное использование: объекты административного назначения, офисные объекты делового и коммерческого назначения, гостиницы, объекты розничной торговли, объекты общественного питания, объекты бытового обслуживания населения, многофункциональные развлекательные объекты, аптеки, аптечные пункты, автостоянки;
- обременения и ограничения: в прибрежной защитной полосе и водоохранной зоне реки Ребровки; на земельном участке расположен самовольно установленный объект, права на который не зарегистрированы в установленном законодательством порядке ; в зоне строительства имеются воздушные линии связи;
- параметры разрешенного строительства:

объекты административного назначения, офисные объекты делового и коммерческого назначения: максимальный процент застройки земельного участка– 50%; предельная высота объекта – 32 м; предельное количество этажей – 8; минимальный отступ от границ земельного участка – 3 м;

гостиницы, объекты розничной торговли, объекты бытового обслуживания населения: максимальный процент застройки земельного участка– 50%; предельная высота объекта – 20 м; предельное количество этажей – 5; минимальный отступ от границ земельного участка – 3 м;

объекты общественного питания: максимальный процент застройки земельного участка– 50%; предельная высота объекта – 13 м; предельное количество этажей – 3; минимальный отступ от границ земельного участка – 3 м;

многофункциональные развлекательные объекты: максимальный процент застройки земельного участка– 40%; предельная высота объекта – 20 м; предельное количество этажей – 5; минимальный отступ от границ земельного участка – 3 м;

аптеки, аптечные пункты: максимальный процент застройки земельного участка– 50%; предельная высота объекта –4,5м; предельное количество этажей – 1; минимальный отступ от границ земельного участка – 3 м;

автостоянки: максимальный процент застройки земельного участка– 50%; предельное количество этажей – 5; минимальный отступ от границ земельного участка – 3 м;

- срок аренды земельного участка: 10 лет;
- технические условия и информация о плате за подключение: электроснабжение от филиала ОАО «МРСК Центра» - «Костромаэнерго» от 08.06.2015 № МРСК-КМ/7/2975; водоснабжение и канализование от МУП города Костромы «Костромагорводоканал» от 22.06.2015 № 2/2730; газоснабжение от АО «Газпром газораспределение Кострома» от 08.06.2015 № 000011396; ливневой канализации от МКУ города Костромы «Дорожное хозяйство» от 15.06.2015 №129А;
- начальный размер ежегодной арендной платы: 352 100 (триста пятьдесят две тысячи сто) рублей;
- шаг аукциона: 10 500 (десять тысяч пятьсот) рублей;
- размер задатка: 88 000 (восемьдесят восемь тысяч) рублей;

ЛОТ № 2

- адрес: Костромская область, город Кострома, улица Советская, 120б;
- площадь: 200 квадратных метров;
- кадастровый номер: 44:27:060723:546;
- категория земель: земли населенных пунктов;
- разрешенное использование: объекты розничной торговли, общественного питания, бытового обслуживания населения;
- обременения и ограничения: особые условия использования земельного участка и режим хозяйственной деятельности в охранных зоне газоснабжения на части земельного участка площадью 45 квадратных метров;
- параметры разрешенного строительства:

объекты розничной торговли: максимальный процент застройки земельного участка – 50%; предельная высота зданий – 20 м; предельное количество этажей – 5; минимальный отступ от границ земельного участка – 3 м;

объекты общественного питания, бытового обслуживания населения: максимальный процент застройки земельного участка– 50%; предельная высота объекта – 13 м; предельное количество этажей – 3; минимальный отступ от границ земельного участка – 3 м;

- срок аренды земельного участка: 10 лет;
- технические условия и информация о плате за подключение: электроснабжение от филиала ОАО «МРСК Центра» - «Костромаэнерго» от 29.09.2015 № МРСК-КМ/7/5921; водоснабжение и канализование от МУП города Костромы «Костромагорводоканал» от 21.09.2015 № 2/5924; газоснабжение от ОАО «Газпром газораспределение Кострома» от 25.09.2015 № 000012746; ливневая канализация от МКУ города Костромы «Дорожное хозяйство» от 23.09.2015 № 212/А;
- начальный размер ежегодной арендной платы: 140 420 (сто сорок тысяч четыреста двадцать) рублей;
- шаг аукциона: 4 000 (четыре тысячи) рублей;
- размер задатка: 35 000 (тридцать пять тысяч) рублей;

ЛОТ № 3

адрес: Костромская область, город Кострома, проспект Текстильщиков, 92а;

- площадь: 1 394 квадратных метров;
- кадастровый номер: 44:27:040222:629;
- категория земель: земли населенных пунктов;
- разрешенное использование: для строительства гостиницы;
- обременения и ограничения: земельный участок расположен в границах зоны охраны исторической части города Костромы, особые условия использования земельного участка и режим хозяйственной деятельности в охранных зонах инженерных коммуникаций на частях земельного участка площадью 35 квадратных метров, 113 квадратных метров, 328 квадратных метров;
- параметры разрешенного строительства: предельная высота зданий – не более 17 м; минимальные отступы от границ земельного участка – 3 м, отступ от линии застройки исключить; количество этажей – 1-2-3-4 этажа, включая цокольный и мансардный, мезонин;
- срок аренды земельного участка: 10 лет;
- технические условия и информация о плате за подключение: электроснабжение от филиала ОАО «МРСК Центра» - «Костромаэнерго» от 12.08.2015 № МРСК-КМ/7/4809; водоснабжение и канализование от МУП города Костромы «Костромагорводоканал» от 10.08.2015 № 2/5016; газоснабжение от ОАО «Газпром газораспределение Кострома» от 07.08.2015 № 000012114; ливневая канализация от МКУ города Костромы «Дорожное хозяйство» от 06.08.2015 № 177/А; теплоснабжение от ОАО «ТГК-2» от 17.08.2015 № ТУ 0002-0474-15
- начальный размер ежегодной арендной платы: 330 540 (триста тридцать тысяч пятьсот сорок рублей) рублей;
- шаг аукциона: 9 900 (девять тысяч девятьсот) рублей;
- размер задатка: 82 600 (восемьдесят две тысячи шестьсот) рублей.

5. Критерий определения победителя аукциона: наибольший размер ежегодной арендной платы за земельный участок.

6. Организатор аукциона вправе отказаться от проведения аукциона в случае выявления обстоятельств, предусмотренных пунктом 8 статьи 39.11 Земельного кодекса Российской Федерации. Извещение об отказе от проведения аукциона размещается на официальном сайте торгов в течение трех дней со дня принятия данного решения. В течение трех дней с даты принятия решения об отказе в проведении аукциона организатор аукциона обязан известить участников аукциона об отказе в проведении аукциона и возвратить его участникам внесенные задатки.

7. Порядок внесения и возврата задатков:

Задаток вносится до подачи заявки по следующим реквизитам:

Получатель: Управление финансов Администрации города Костромы (Управление имущественных и земельных отношений Администрации города Костромы л/с 966010018); ИНН 4401006568, КПП 440101001; расчётный счёт 40302810334695000007; банк получателя: Отделение Кострома г. Кострома, БИК 043469001; назначение платежа: «задаток за участие в аукционе по земельному участку по адресу: _____». В назначении платежа должно быть указано местоположение земельного участка.

Задаток должен поступить на лицевой счет организатора аукциона не позднее 25 ноября 2015 года. Документом, подтверждающим поступление задатка, является выписка из лицевого счета организатора аукциона.

Задаток засчитываются в счет оплаты ежегодной арендной платы за земельный участок в случаях, если:

- задаток внесен лицом, признанным победителем аукциона,
- задаток внесен лицом, признанным единственным участником аукциона, с которым договор аренды заключается в соответствии с пунктами 13, 14 статьи 39.12 Земельного кодекса Российской Федерации,
- задаток внесен лицом, признанным участником аукциона, и данное лицо является единственным принявшим участие в аукционе участником, с которым договор аренды заключается в соответствии с пунктом 20 статьи 39.12 Земельного кодекса Российской Федерации.

Задатки, внесенные этими лицами, не заключившими в установленном порядке договоры аренды земельных участков вследствие уклонения от заключения указанных договоров, не возвращаются.

Организатор аукциона обязан возвратить внесенный претендентом задаток:

- в течение 3 (трех) рабочих дней со дня оформления протокола приема заявок на участие в аукционе в случае, если претендент не допущен к участию в аукционе;
- в течение 3 (трех) рабочих дней со дня подписания протокола о результатах аукциона лицам, участвовавшим в аукционе, но не победившим в нем;
- в течение 3 (трех) рабочих дней со дня регистрации отзыва заявки в журнале приема заявок в случае отзыва претендентом заявки на участие в аукционе до признания его участником аукциона.

8. Порядок приема заявок.

Для участия в аукционе претендент представляет организатору аукциона (лично или через своего представителя) заявку на участие в аукционе по форме, приведенной в приложении 1, начиная с 23 октября 2015 года в рабочие дни с 09 часов 00 минут до 13 часов 00 минут и с 14 часов 00 минут до 17 часов 00 минут по московскому времени, по адресу: 156005, город Кострома, площадь Конституции, 2, Управление имущественных и земельных отношений Администрации города Костромы, кабинет 405. Приём заявок на участие в аукционе прекращается 23 ноября 2015 года в 17 часов 00 минут по московскому времени.

Заявка составляется в 2 экземплярах, один из которых остается у организатора аукциона, другой - у претендента. К заявке на участие прилагаются следующие документы:

- копии документов, удостоверяющих личность (для физических лиц);
- платежный документ с отметкой банка об исполнении, подтверждающий внесение задатка.

На каждый лот один претендент имеет право подать только одну заявку на участие в аукционе.

9. Порядок и срок отзыва заявок.

Претендент имеет право отозвать принятую организатором аукциона заявку до дня окончания срока приема заявок, уведомив об этом в письменной форме организатора аукциона.

10. Порядок определения участников.

Заявки на участие в аукционе рассматриваются организатором аукциона с участием членов аукционной комиссии 25 ноября 2015 года с 17 часов 00 минут по московскому времени в месте нахождения организатора аукциона (кабинет 303). На основании результатов рассмотрения заявок на участие в аукционе организатором аукциона в присутствии членов аукционной комиссии принимается одно из следующих решений:

- о допуске к участию в аукционе заявителя и о признании заявителя участником аукциона;
- об отказе заявителю в допуске к участию в аукционе,

которые оформляются протоколом рассмотрения заявок на участие в аукционе. Протокол должен содержать сведения о заявителях, допущенных к участию в аукционе и признанных участниками аукциона, датах подачи заявок, внесенных задатках, а также сведения о заявителях, не допущенных к участию в аукционе, с указанием причин отказа в допуске к участию в нем.

Заявитель не допускается к участию в аукционе в следующих случаях:

- непредставление необходимых для участия в аукционе документов или представление недостоверных сведений;
- непоступление задатка на дату рассмотрения заявок на участие в аукционе;
- подача заявки на участие в аукционе лицом, которое в соответствии с настоящим Кодексом и другими федеральными законами не имеет права быть участником конкретного аукциона, покупателем земельного участка;
- наличие сведений о заявителе, об учредителях (участниках), о членах коллегиальных исполнительных органов заявителя, лицах, исполняющих функции единоличного исполнительного органа заявителя, являющегося юридическим лицом, в реестре недобросовестных участников аукциона.

Заявителям, признанным участниками аукциона, и заявителям, не допущенным к участию в аукционе, организатор аукциона направляет или вручает под расписку уведомления о принятых в отношении них решениях не позднее дня, следующего после дня подписания протокола рассмотрения заявок на участие в аукционе.

Протокол рассмотрения заявок на участие в аукционе подписывается организатором аукциона не позднее чем в течение одного дня со дня их рассмотрения и размещается на официальном сайте не позднее, чем на следующий день после дня подписания протокола одновременно с протоколом о результатах аукциона.

Заявитель, признанный участником аукциона, становится участником аукциона с даты подписания организатором аукциона протокола рассмотрения заявок.

11. Порядок проведения аукциона и определения победителя.

Аукцион проводится организатором аукциона в присутствии членов аукционной комиссии и участников аукциона (их представителей) 25 ноября 2015 года с 17 часов 30 минут по московскому времени в месте нахождения организатора аукциона (кабинет 303). В аукционе могут участвовать только претенденты, признанные участниками аукциона.

Аукцион ведет аукционист.

Организатор аукциона непосредственно перед началом проведения аукциона регистрирует явившихся на аукцион участников аукциона (их представителей). В случае проведения аукциона по нескольким лотам организатор аукциона перед началом аукциона в отношении каждого лота регистрирует явившихся на аукцион участников аукциона, подавших заявки в отношении такого лота (их представителей). При регистрации участникам аукциона (их представителям) выдаются пронумерованные билеты (далее - билеты);

Аукцион проводится в следующем порядке:

а) аукцион ведет аукционист;

б) аукцион начинается с оглашения аукционистом наименования земельного участка, его основных характеристик и начального размера ежегодной арендной платы, «шага аукциона» и порядка проведения аукциона.

в) участникам аукциона выдаются пронумерованные билеты, которые они поднимают после оглашения аукционистом начального размера ежегодной арендной платы и каждого очередного размера ежегодной арендной платы в случае, если готовы заключить договор аренды в соответствии с этим размером ежегодной арендной платы;

г) каждый последующий размер ежегодной арендной платы аукционист назначает путем увеличения текущего размера ежегодной арендной платы на «шаг аукциона». После объявления очередного размера ежегодной арендной платы аукционист называет номер билета участника аукциона, который первым поднял билет, и указывает на этого участника аукциона. Затем аукционист объявляет следующий размер ежегодной арендной платы в соответствии с «шагом аукциона»;

д) при отсутствии участников аукциона, готовых заключить договор аренды в соответствии с названным аукционистом размером ежегодной арендной платы, аукционист повторяет этот размер ежегодной арендной платы 3 раза.

www.gradkostroma.ru

Если после троекратного объявления очередного размера ежегодной арендной платы ни один из участников аукциона не поднял билет, аукцион завершается. Победителем аукциона признается тот участник аукциона, номер билета которого был назван аукционистом последним;

е) по завершении аукциона аукционист объявляет о продаже права на заключение договора аренды земельного участка, называет размер ежегодной арендной платы и номер билета победителя аукциона.

Результаты аукциона оформляются протоколом, который составляет организатор аукциона. Протокол о результатах аукциона составляется в двух экземплярах, один из которых передается победителю аукциона, а второй остается у организатора аукциона. В протоколе указываются:

- сведения о месте, дате и времени проведения аукциона;
- предмет аукциона, в том числе сведения о местоположении и площади земельного участка;
- сведения об участниках аукциона, о начальной цене предмета аукциона, последнем и предпоследнем предложениях о цене предмета аукциона;
- наименование и место нахождения (для юридического лица), фамилия, имя и (при наличии) отчество, место жительства (для гражданина) победителя аукциона и иного участника аукциона, который сделал предпоследнее предложение о цене предмета аукциона;
- сведения о последнем предложении о цене предмета аукциона (размер ежегодной арендной платы).

Протокол о результатах аукциона размещается на официальном сайте торгов в течение одного рабочего дня со дня подписания данного протокола.

12. Порядок заключения договора аренды земельного участка (Приложение 2).

В случае, если аукцион признан несостоявшимся и только один заявитель признан участником аукциона, если по окончании срока подачи заявок на участие в аукционе подана только одна заявка на участие в аукционе и заявитель, подавший указанную заявку, соответствуют всем требованиям и указанным в извещении о проведении аукциона условиям аукциона, Управление имущественных и земельных отношений Администрации города Костромы в течение десяти дней со дня подписания протокола рассмотрения заявок на участие в аукционе направляет заявителю три экземпляра подписанного проекта договора аренды земельного участка. При этом договор аренды земельного участка заключается по начальной цене предмета аукциона.

В десятидневный срок со дня составления протокола о результатах аукциона Управление имущественных и земельных отношений Администрации города Костромы направляет победителю аукциона или единственному принявшему участие в аукционе его участнику три экземпляра подписанного проекта договора аренды. При этом размер ежегодной арендной платы по договору аренды земельного участка определяется в размере, предложенной победителем аукциона, или в случае заключения указанного договора с единственным принявшим участие в аукционе его участником устанавливается в размере, равном начальной цене предмета аукциона. Не допускается заключение указанного договора ранее, чем через десять дней со дня размещения информации о результатах аукциона на официальном сайте.

Если договор аренды земельного участка в течение тридцати дней со дня направления победителю аукциона проекта указанного договора не был им подписан и представлен в Управление имущественных и земельных отношений Администрации города Костромы, Управление предлагает заключить указанный договор иному участнику аукциона, который сделал предпоследнее предложение о цене предмета аукциона, по цене, предложенной победителем аукциона.

13. Аукцион признается не состоявшимся в случаях, если:

- на основании результатов рассмотрения заявок на участие в аукционе принято решение об отказе в допуске к участию в аукционе всех заявителей или о допуске к участию в аукционе и признании участником аукциона только одного заявителя,
- по окончании срока подачи заявок на участие в аукционе подана только одна заявка на участие в аукционе или не подано ни одной заявки на участие в аукционе,
- в аукционе участвовал только один участник,
- при проведении аукциона не присутствовал ни один из участников аукциона,
- после троекратного объявления предложения о начальной цене предмета аукциона не поступило ни одного предложения о цене предмета аукциона, которое предусматривало бы более высокую цену предмета аукциона.

14. Осмотр земельного участка осуществляется претендентами самостоятельно по месту нахождения участка.

15. Подробно с кадастровым паспортом земельного участка, техническими условиями и информацией о плате за подключение можно ознакомиться по месту приема заявок в течение срока приема заявок.

Приложение 1

В Управление имущественных и земельных отношений Администрации города Костромы (организатору аукциона)

ЗАЯВКА НА УЧАСТИЕ В АУКЦИОНЕ
на право заключения договора аренды земельного участка по адресу:
_____, лот № _____
назначенном на _____,
(дата аукциона)

1. _____
_____
(полностью фамилия, имя, отчество физического лица, фирменное наименование (наименование) юридического лица)

2. Паспорт _____ выдан _____ _____
(серия, номер) (дата выдачи) (кем выдан)
_____ _____
(код подразделения)

3. _____ _____
(ИНН) (ОГРН, ОГРНИП)

4. _____
_____
(адрес регистрации по месту жительства физического лица, место нахождения юридического лица – претендента)

5. Почтовый адрес:_____

7. Телефон _____

8. Ознакомившись с извещением о проведении аукциона на право заключения договоров аренды земельных участков, расположенных на территории города Костромы, государственная собственность на которые не разграничена, размещённом на официальном сайте торгов в сети «Интернет» по адресу: www.torgi.gov.ru, включая проект договора аренды земельного участка, техническими условиями подключения (технологического присоединения) такого объекта к сетям инженерно-технического обеспечения и об информации о плате за подключение (технологическое присоединение), выражаю намерение участвовать в аукционе на право заключения договора аренды земельного участка по адресу:_____.

9. Обязуюсь соблюдать условия, указанные в извещении.

10. В случае признания победителем аукциона обязуюсь заключить договор аренды земельного участка в установленный срок.

12. Банковские реквизиты для возврата задатка:

Банк _____
Расчётный счёт _____ Корреспондентский счёт _____
БИК_____ Лицевой счёт _____
Ф. И. О. (наименование) получателя _____

13. С целью организации и проведения аукциона на право заключения договора аренды земельного участка в соответствии с Федеральным законом от 27.07.2006 № 152-ФЗ «О персональных данных» настоящей заявкой даю Управлению имущественных и земельных отношений Администрации города Костромы согласие на осуществление всех действий с моими персональными данными, включая: обработку, распространение, использование, блокирование, уничтожение, обезличивание моих персональных данных, включающих: фамилию, имя, отчество, год, месяц, дату и место рождения, адрес регистрации по месту жительства, серию и номер документа, удостоверяющего личность, дату его выдачи, орган, его выдавший, индивидуальный номер налогоплательщика и дату его присвоения, основной государственный регистрационный номер индивидуального предпринимателя (в случае его присвоения) и дату его присвоения. Срок хранения моих персональных данных не ограничен. Настоящее согласие действует бессрочно.

_____ _____ _____
Фирменное наименование (наименование) юридического лица – претендента (подпись) (фамилия, имя, отчество, руководителя или уполномоченного лица, действующего по доверенности)
М. П.

Заявка принята организатором аукциона «___» _____ 2015 года в ___ часов ___ минут регистрационный № ____

Уполномоченное организатором аукциона лицо, принявшее заявку: _____ _____
(подпись) (фамилия, имя, отчество)

Приложение 2

ДОГОВОР АРЕНДЫ ЗЕМЕЛЬНОГО УЧАСТКА № Да._____

город Кострома «_____»_____ 2015 года

Муниципальное образование город Кострома, от имени которого выступает Управление имущественных и земельных отношений Администрации города Костромы, в лице _____, именуемое в дальнейшем «Арендодатель», с одной стороны, и _____, именуемый (-ая) в дальнейшем «Арендатор», совместно именуемые «Стороны», на основании протокола о результатах аукциона от _____№_____ заключили настоящий договор (далее - Договор) о нижеследующем:

1. Предмет договора

1.1. Арендодатель обязуется предоставить Арендатору в аренду земельный участок из земель населенных пунктов с кадастровым номером _____, находящийся по адресу: _____ (далее – Участок), вид разрешенного использования _____, в границах, указанных в кадастровом паспорте Участка, общей площадью _____ квадратных метров.

2. Срок Договора

2.1. Договор заключен сроком на _____ лет с _____ года по _____ года.

2.2. Договор, заключенный на срок более одного года, вступает в силу с даты его государственной регистрации в Управлении Федеральной службы государственной регистрации, кадастра и картографии по Костромской области.

3. Размер и условия внесения арендной платы

3.1. Размер арендной платы:
Арендная плата за год: _____
Арендная плата за квартал: _____

3.2. Арендная плата по Договору вносится Арендатором ежеквартально равными долями до 1-го числа первого месяца квартала следующего за текущим путем перечисления на расчетный счет Управление Федерального казначейства по Костромской области (Управление имущественных и земельных отношений Администрации города Костромы) ИНН 4401006568, КПП 440101001, р/с № 40101810700000010006 в Отделение Кострома г. Кострома, БИК 043469001, ОКТМО 34701000, КБК 96611105012040000120, «За аренду земельного участка по адресу: _____, договор № _____».

3.3. Размер арендной платы устанавливается на основании протокола о результатах торгов. В сумму первого платежа по Договору включается сумма задатка, уплаченная Покупателем по заявке.

3.4. В случае превышения платежа над начисленной суммой по арендной плате погашается задолженность по пеням за первый период (и последующий за ним), в котором образовалась задолженность. После погашения пеней, штрафов и всей суммы задолженности по арендной плате оставшаяся сумма считается авансовым внесением арендной платы за ближайший оплачиваемый период.

3.5. Взаиморасчеты сторон по настоящему Договору фиксируются актом сверки, который составляется по требованию Арендодателя. В течение пяти рабочих дней со дня получения акта сверки Арендатор обязан подписать его или представить мотивированный отказ.

Если в течение указанного срока Арендатор не подписывает акт сверки и не представляет мотивированный отказ от его подписания, акт сверки считается подписанным Арендатором.

4. Права и обязанности Сторон

4.1. Арендодатель имеет право:

4.1.1. Досрочно расторгать Договор в случаях, установленных пунктом 6.2.

4.1.2. На беспрепятственный доступ на территорию арендуемого земельного участка с целью его осмотра на предмет соблюдения условий Договора.

4.1.3. На возмещение убытков, причиненных ухудшением качества Участка и экологической обстановки в результате хозяйственной деятельности Арендатора, а также по иным основаниям, предусмотренным законодательством Российской Федерации.

4.2. Арендодатель обязан:

4.2.1. Выполнять в полном объеме все условия Договора.

4.2.2. Передать Арендатору участок по акту приема – передачи.

4.2.3. Письменно в десятидневный срок уведомить Арендатора об изменении номеров счетов для перечисления арендной платы, указанных в п. 3.2.

4.2.4. Письменно сообщить Арендатору не позднее, чем за один месяц о необходимости освобождения Участка в связи с окончанием действия Договора, при досрочном расторжении Договора.

4.3. Арендатор имеет право:

4.3.1. Использовать Участок на условиях, установленных Договором.

4.3.2. С согласия Арендодателя сдавать участок в субаренду в пределах срока договора аренды. Срок действия договора субаренды не может превышать срок действия Договора.

4.3.3. При досрочном расторжении, договор субаренды земельного участка прекращает свое действие.

4.4. Арендатор обязан:

4.4.1. Выполнять в полном объеме все условия Договора.

4.4.2. Использовать Участок в соответствии с целевым назначением и разрешенным использованием.

4.4.3. Без получения счета и в соответствии с условиями договора уплачивать в размере и на условиях, установленных Договором, арендную плату.

4.4.4. Обеспечить Арендодателю (его законным представителям), представителям органов государственного и муниципального земельного контроля доступ на Участок по их требованию и выполнять все предписания указанных должностных лиц.

4.4.5. Письменно сообщить Арендодателю не позднее, чем за 3 (три) месяца о предстоящем освобождении Участка в связи с окончанием срока действия Договора, при досрочном его освобождении.

Передача земельного участка по акту приема-передачи осуществляется Арендатором в течение трех рабочих дней с момента прекращения действия Договора.

4.4.6. Не допускать действий, приводящих к ухудшению экологической обстановки на арендуемом земельном участке и прилегающих к нему территориях. За свой счет выполнять работы по благоустройству территории, поддержанию ее в надлежащем санитарном состоянии в соответствии с законодательством Костромской области и нормативными правовыми актами органов местного самоуправления. При необходимости осуществлять ремонт асфальтового покрытия.

4.4.7. В 10-дневный срок направить Арендодателю письменное уведомление об изменении названия, юридического адреса (места жительства), расчетного счета или прекращения деятельности предприятия, учреждения или организации. В случае реорганизации, ликвидации предприятия Арендатора, его смерти, либо отчуждения им в целом или частично объекта недвижимости, принадлежащего ему на правах собственности, правопреемник (наследник имущественных прав) должен направить Арендодателю письменное уведомление о вступлении в права владения и переоформить на себя право аренды Участка.

4.4.8. Соблюдать санитарные, противопожарные нормы и требования, а так же действующие правила, благоустройства и санитарного содержания.

4.4.9. В течение одного месяца после подписания Договора Сторонами обеспечить государственную регистрацию в Управлении Федеральной службы государственной регистрации, кадастра и картографии по Костромской области Договора.

4.4.10. Оформить разрешения на строительство и на проведение земляных работ при прокладке инженерных сетей в Администрации города Костромы

4.4.11. Обеспечить беспрепятственный доступ на Участок соответствующим службам для эксплуатации, ремонта и обслуживания линий коммуникаций.

4.5. Арендодатель и Арендатор имеют иные права и несут иные обязанности, установленные законодательством Российской Федерации.

5. Ответственность Сторон

5.1. Ответственность за состояние Участка наступает у Арендатора с момента подписания Сторонами акта приема-передачи и прекращается с момента подписания акта о его передаче Арендодателю.

www.gradkostroma.ru

5.2. За нарушение условий Договора Стороны несут ответственность, предусмотренную законодательством Российской Федерации.

5.3. За нарушение срока внесения арендной платы по договору Арендатор выплачивает Арендодателю пени из расчета 1/300 ставки рефинансирования Центрального Банка РФ от размера невнесенной арендной платы за каждый календарный день просрочки. Пени начисляются со дня образования задолженности по арендной плате и перечисляются в порядке, установленном в пункте 3.2 Договора.

5.4. В случае, если Арендатор в срок, установленный в пункте 4.4.5 Договора, не возвратил участок либо возвратил его несвоевременно, уплачивается штраф в размере месячной арендной платы при этом действие договора не считается возобновленным на тех же условиях на неопределенный срок.

5.5. За передачу полученного по Договору в пользование земельного участка в субаренду третьим лицам без согласия Арендодателя Арендатор уплачивает штраф в размере месячной арендной платы, а сам Договор может быть расторгнут в одностороннем порядке.

5.6. В случае невыполнения действий, указанных в пунктах 4.4.6, 4.4.8, 4.4.11 Договора, Арендатор может быть привлечен к административной ответственности, с применением штрафных санкций в соответствии с Кодексом Российской Федерации об административных правонарушениях, иными Федеральными законами и нормативными правовыми актами субъекта Российской Федерации, органов местного самоуправления.

5.7. Ответственность Сторон за нарушение обязательств по Договору, вызванных действием обстоятельств непреодолимой силы, регулируется законодательством Российской Федерации.

6. Изменение, расторжение и прекращение Договора

6.1. Все изменения и (или) дополнения к Договору, за исключением изменений, указанных в пункте 3.2 Договора, оформляются Сторонами в письменной форме.

6.2. Досрочное расторжение Договора по инициативе Арендодателя возможно:

- при использовании земельного участка не в соответствии с его целевым назначением и разрешенным использованием, предусмотренным в пункте 1.1. Договора;
- при умышленном или неосторожном ухудшении состояния земельного участка;
- при неоднократной (более двух раз) задержке внесения арендной платы, предусмотренной условиями Договора. Прекращение действия Договора не освобождает Арендатора от необходимости погашения задолженности по арендной плате и уплате пени;
- при использовании земельного участка с существенными нарушениями условий Договора;
- при изъятии земельного участка для государственных или муниципальных нужд либо реквизиции в соответствии с правилами, установленными действующим законодательством Российской Федерации.

6.3. При прекращении Договора Арендатор обязан вернуть Арендодателю Участок в надлежащем состоянии.

6.4. Договор считается прекращенным по истечении срока, на который он был заключен.

7. Рассмотрение и урегулирование споров

7.1. Все споры между Сторонами, возникающие по Договору, разрешаются в соответствии с законодательством Российской Федерации в судах Костромской области по месту нахождения Арендодателя.

8. Особые условия договора

8.1. Настоящий Договор составлен в 3-х экземплярах, имеющих одинаковую юридическую силу, по одному для каждой из Сторон и один для Управления Федеральной службы государственной регистрации, кадастра и картографии по Костромской области.

9. Реквизиты Сторон

Арендодатель: Управление имущественных и земельных отношений Администрации города Костромы, 156005, город Кострома, площадь Конституции, дом 2, ИНН 4401006568, КПП 440101001, телефон 42-68-41.

Арендатор: _____

10. Подписи Сторон

Арендодатель	Арендатор
Управление имущественных и земельных отношений Администрации города Костромы	
_____	_____
м п	

Утверждено распоряжением Управления имущественных и земельных отношений Администрации города Костромы от 22 октября 2015 года № __160-з__

ИЗВЕЩЕНИЕ
О проведении аукциона по продаже земельных участков, расположенных на территории города Костромы, государственная собственность на которые не разграничена

Настоящее извещение, вносимые в него изменения, извещение об отказе от проведения аукциона размещаются на официальном сайте торгов в сети «Интернет» по адресу: www.torgi.gov.ru (далее – официальный сайт торгов) и опубликовываются в информационно-правовом бюллетене «Официальный вестник города Костромы».

УПРАВЛЕНИЕ ИМУЩЕСТВЕННЫХ И ЗЕМЕЛЬНЫХ ОТНОШЕНИЙ АДМИНИСТРАЦИИ ГОРОДА КОСТРОМЫ объявляет о проведении 25 ноября 2015 года с 17 часов 10 минут по московскому времени по адресу: город Кострома, площадь Конституции, 2 (кабинет 303), аукциона по продаже земельных участков, расположенных на территории города Костромы, государственная собственность на которые не разграничена.

1. Организатор аукциона: Управление имущественных и земельных отношений Администрации города Костромы; место нахождения: 156005, Костромская область, город Кострома, площадь Конституции, 2; телефон (4942) 42-68-41, 32-70-97; e-mail: kui@admgor.kostroma.net.

2. Аукцион проводится в соответствии со статьями 39.11, 39.12 Земельного кодекса Российской Федерации, на основании постановления Администрации города Костромы 22 октября 2015 года № 2996 «О проведении аукциона по продаже земельного участка по адресу: Костромская область, город Кострома, улица Богатырская, 14», постановления Администрации города Костромы от 22 октября 2015 года № 2998 «О проведении аукциона по продаже земельного участка по адресу: Костромская область, город Кострома, улица Морозиха, 10»

3. Участниками аукциона являются граждане.

4. Характеристика предмета аукциона по лотам:

ЛОТ № 1

- адрес: Костромская область, город Кострома, ул. Богатырская, 14;
- площадь: 1270 квадратных метров;
- кадастровый номер: 44:27:070407:65;
- категория земель: земли населенных пунктов;
- разрешенное использование: дома индивидуальной жилой застройки;
- обременения и ограничения: отсутствуют;
- параметры разрешенного строительства: максимальный процент застройки земельного участка – 25; предельная высота объекта (от проектного уровня земли до верха венчающего карниза) – 10,5 м; минимальный отступ от границ земельного участка – 3 м;
- технические условия и информация о плате за подключение: электроснабжение от филиала ПАО «МРСК Центра» - «Костромаэнерго» от 29.09.2015 № МРСК-КМ/7/5920; водоснабжение и канализование от МУП города Костромы «Костромагорводоканал» от 21.09.2015 № 2/5922; к сетям газораспределения от АО «Газпром газораспределение Кострома» от 25.09.2015 № 000012747;
- начальная цена земельного участка: 676 000 (шестьсот семьдесят шесть тысяч) рублей;
- шаг аукциона: 20 000 (двадцать тысяч) рублей;
- задаток за участие в аукционе: 169 000 (сто шестьдесят девять тысяч) рублей.

ЛОТ № 2

- адрес: Костромская область, город Кострома, улица Морозиха, 10;
- площадь: 871 квадратных метров;
- кадастровый номер: 44:27:020302:429;
- категория земель: земли населенных пунктов;
- разрешенное использование: дома индивидуальной жилой застройки;
- обременения: отсутствуют;
- параметры разрешенного строительства: максимальный процент застройки земельного участка – 25; предельная высота объекта (от проектного уровня земли до верха венчающего карниза) – 10,5 м; минимальный отступ от границ земельного участка – 3 м;
- технические условия и информация о плате за подключение: электроснабжение от филиала ПАО «МРСК Центра» - «Костромаэнерго» от 06.11.2014 № МРСК-КМ/7/6372/4; водоснабжение и канализование от МУП города Костромы «Костромагорводоканал» от 10.11.2014 № 2/13787; ливневая канализация от МКУ города Костромы «Дорожное хозяйство» от 10.11.2014 № 150/А; к сетям газораспределения от ОАО «Газпром газораспределение Кострома» от 20.11.2014 № АТ-15/4469;
- начальная цена земельного участка: 487 000 (четыреста восемьдесят семь тысяч) рублей;
- шаг аукциона: 14 500 (четырнадцать тысяч пятьсот) рублей;
- задаток за участие в аукционе: 122 000 (сто двадцать две тысячи) рублей.

5. Критерий определения победителя аукциона: наибольшая цена земельного участка.

6. Организатор аукциона вправе отказаться от проведения аукциона в случае выявления обстоятельств, предусмотренных пунктом 8 статьи 39.11 Земельного кодекса Российской Федерации. Извещение об отказе от проведения аукциона размещается на официальном сайте торгов в течение трех дней со дня принятия данного решения. В течение трех дней со дня принятия решения об отказе в проведении аукциона организатор аукциона обязан известить участников аукциона об отказе в проведении аукциона и возвратить его участникам внесенные задатки.

7. Порядок внесения и возврата задатков:

Задаток вносится до подачи заявки по следующим реквизитам:

Получатель: Управление финансов Администрации города Костромы (Управление имущественных и земельных отношений Администрации города Костромы л/с 966010018); ИНН 4401006568, КПП 440101001; расчётный счёт 40302810334695000007; банк получателя: Отделение Кострома г. Кострома, БИК 043469001; назначение платежа: «задаток за участие в аукционе по продаже земельного участка по адресу: _____». В назначении платежа должно быть указано местоположение земельного участка.

Задаток должен поступить на лицевой счет организатора аукциона не позднее 25 ноября 2015 года. Документом, подтверждающим поступление задатка, является выписка из лицевого счета организатора аукциона.

Задаток засчитываются в оплату приобретаемого земельного участка в случаях, если:

- задаток внесен лицом, признанным победителем аукциона,
- задаток внесен лицом, признанным единственным участником аукциона, с которым договор купли-продажи заключается в соответствии с пунктами 13, 14 статьи 39.12 Земельного кодекса Российской Федерации,
- задаток внесен лицом, признанным участником аукциона, и данное лицо является единственным принявшим участие в аукционе участником, с которым договор купли-продажи заключается в соответствии с пунктом 20 статьи 39.12 Земельного кодекса Российской Федерации.

Задатки, внесенные этими лицами, не заключившими в установленном порядке договора купли-продажи земельных участков вследствие уклонения от заключения указанных договоров, не возвращаются.

Организатор аукциона обязан возвратить внесенный претендентом задаток:

- в течение 3 (трех) рабочих дней со дня оформления протокола приема заявок на участие в аукционе в случае, если претендент не допущен к участию в аукционе;
- в течение 3 (трех) рабочих дней со дня подписания протокола о результатах аукциона лицам, участвовавшим в аукционе, но не победившим в нем;
- в течение 3 (трех) рабочих дней со дня регистрации отзыва заявки в журнале приема заявок в случае отзыва претендентом заявки на участие в аукционе до признания его участником аукциона.

8. Порядок приема заявок.

Для участия в аукционе претендент представляет организатору аукциона (лично или через своего представителя) заявку на участие в аукционе по форме, приведенной в приложении 1, начиная с 23 октября 2015 года в рабочие дни с 09 часов 00 минут до 13 часов 00 минут и с 14 часов 00 минут до 17 часов 00 минут по московскому времени, по адресу: 156005, город Кострома, площадь Конституции, 2, Управление имущественных и земельных отношений Администрации города Костромы, кабинет 405. Приём заявок на участие в аукционе прекращается 23 ноября 2015 года в 17 часов 00 минут по московскому времени.

Заявка составляется в 2 экземплярах, один из которых остается у организатора аукциона, другой - у претендента. К заявке на участие прилагаются следующие документы:

- копии документов, удостоверяющих личность (для физических лиц);
- платежный документ с отметкой банка об исполнении, подтверждающий внесение задатка.

На каждый лот один претендент имеет право подать только одну заявку на участие в аукционе.

9. Порядок и срок отзыва заявок.

Претендент имеет право отозвать принятую организатором аукциона заявку до дня окончания срока приема заявок, уведомив об этом в письменной форме организатора аукциона.

10. Порядок определения участников.

Заявки на участие в аукционе рассматриваются организатором аукциона с участием членов аукционной комиссии 25 ноября 2015 года с 17 часов 00 минут по московскому времени в месте нахождения организатора аукциона (кабинет 303). На основании результатов рассмотрения заявок на участие в аукционе организатором аукциона в присутствии членов аукционной комиссии принимается одно из следующих решений:

- о допуске к участию в аукционе заявителя и о признании заявителя участником аукциона;
- об отказе заявителю в допуске к участию в аукционе,

которые оформляются протоколом рассмотрения заявок на участие в аукционе. Протокол должен содержать сведения о заявителях, допущенных к участию в аукционе и признанных участниками аукциона, датах подачи заявок, внесенных задатках, а также сведения о заявителях, не допущенных к участию в аукционе, с указанием причин отказа в допуске к участию в нем.

Заявитель не допускается к участию в аукционе в следующих случаях:

- непредставление необходимых для участия в аукционе документов или представление недостоверных сведений;
- непоступление задатка на дату рассмотрения заявок на участие в аукционе;
- подача заявки на участие в аукционе лицом, которое в соответствии с настоящим Кодексом и другими федеральными законами не имеет права быть участником конкретного аукциона, покупателем земельного участка;
- наличие сведений о заявителе, об учредителях (участниках), о членах коллегиальных исполнительных органов заявителя, лицах, исполняющих функции единоличного исполнительного органа заявителя, являющегося юридическим лицом, в реестре недобросовестных участников аукциона.

Заявителям, признанным участниками аукциона, и заявителям, не допущенным к участию в аукционе, организатор аукциона направляет или вручает под расписку уведомления о принятых в отношении них решениях не позднее дня, следующего после дня подписания протокола рассмотрения заявок на участие в аукционе.

Протокол рассмотрения заявок на участие в аукционе подписывается организатором аукциона не позднее чем в течение одного дня со дня их рассмотрения и размещается на официальном сайте не позднее чем на следующий день после дня подписания протокола одновременно с протоколом о результатах аукциона.

Заявитель, признанный участником аукциона, становится участником аукциона с даты подписания организатором аукциона протокола рассмотрения заявок.

11. Порядок проведения аукциона и определения победителя.

Аукцион проводится организатором аукциона в присутствии членов аукционной комиссии и участников аукциона (их представителей) 25 ноября 2015 года с 17 часов 10 минут по московскому времени в месте нахождения организатора аукциона (кабинет 303). В аукционе могут участвовать только претенденты, признанные участниками аукциона.

Аукцион ведет аукционист.

Организатор аукциона непосредственно перед началом проведения аукциона регистрирует явившихся на аукцион участников аукциона (их представителей). В случае проведения аукциона по нескольким лотам организатор аукциона перед началом аукциона в отношении каждого лота регистрирует явившихся на аукцион участников аукциона, подавших заявки в отношении такого лота (их представителей). При регистрации участникам аукциона (их представителям) выдаются пронумерованные билеты (далее - билеты);

Аукцион проводится в следующем порядке:

а) аукцион начинается с оглашения аукционистом начала проведения аукциона, номера лота (в случае проведения аукциона по нескольким лотам), наименования земельного участка, его основных

www.gradkostroma.ru

характеристик и начальной цены, "шага аукциона" и порядка проведения аукциона.

б) участники аукциона после оглашения аукционистом начальной цены земельного участка и каждой очередной цены поднимают билеты в случае, если готовы купить земельный участок в соответствии с этой ценой;

в) участникам аукциона выдаются пронумерованные билеты, которые они поднимают после оглашения аукционистом начальной цены земельного участка и каждой очередной цены в случае, если готовы купить земельный участок в соответствии с этой ценой;

г) каждую последующую цену аукционист назначает путем увеличения текущей цены на "шаг аукциона". После объявления очередной цены аукционист называет номер билета участника аукциона, который первым поднял билет, и указывает на этого участника аукциона. Затем аукционист объявляет следующую цену в соответствии с "шагом аукциона";

д) при отсутствии участников аукциона, готовых купить земельный участок в соответствии с названной аукционистом ценой, аукционист повторяет эту цену 3 раза.

Если после троекратного объявления очередной цены ни один из участников аукциона не поднял билет, аукцион завершается. Победителем аукциона признается тот участник аукциона, номер билета которого был назван аукционистом последним;

е) по завершении аукциона аукционист объявляет о продаже земельного участка, называет цену и номер билета победителя аукциона.

Результаты аукциона оформляются протоколом, который составляет организатор аукциона. Протокол о результатах аукциона составляется в двух экземплярах, один из которых передается победителю аукциона, а второй остается у организатора аукциона. В протоколе указываются:

- сведения о месте, дате и времени проведения аукциона;
- предмет аукциона, в том числе сведения о местоположении и площади земельного участка;
- сведения об участниках аукциона, о начальной цене предмета аукциона, последнем и предпоследнем предложениях о цене предмета аукциона;
- наименование и место нахождения (для юридического лица), фамилия, имя и (при наличии) отчество, место жительства (для гражданина) победителя аукциона и иного участника аукциона, который сделал предпоследнее предложение о цене предмета аукциона;
- сведения о последнем предложении о цене предмета аукциона (цена приобретаемого в собственность земельного участка).

Протокол о результатах аукциона размещается на официальном сайте торгов в течение одного рабочего дня со дня подписания данного протокола.

12. Порядок заключения договора купли-продажи земельного участка (Приложение 2).

В случаях, если аукцион признан несостоявшимся и только один заявитель признан участником аукциона, если по окончании срока подачи заявок на участие в аукционе подана только одна заявка на участие в аукционе и заявитель, подавший указанную заявку, соответствуют всем требованиям и указанным в извещении о проведении аукциона условиям аукциона, Управление имущественных и земельных отношений Администрации города Костромы в течение десяти дней со дня подписания протокола рассмотрения заявок на участие в аукционе направляет заявителю три экземпляра подписанного проекта договора купли-продажи земельного участка. При этом договор купли-продажи земельного участка заключается по начальной цене предмета аукциона.

В десятидневный срок со дня составления протокола о результатах аукциона Управление имущественных и земельных отношений Администрации города Костромы направляет победителю аукциона или единственному принявшему участие в аукционе его участнику три экземпляра подписанного проекта договора купли-продажи. При этом договор купли-продажи земельного участка заключается по цене, предложенной победителем аукциона, или в случае заключения указанного договора с единственным принявшим участие в аукционе его участником по начальной цене предмета аукциона. Не допускается заключение указанного договора ранее чем через десять дней со дня размещения информации о результатах аукциона на официальном сайте.

Если договор купли-продажи земельного участка в течение тридцати дней со дня направления победителю аукциона проекта указанного договора не был им подписан и представлен в Управление имущественных и земельных отношений Администрации города Костромы, Управление предлагает заключить указанный договор иному участнику аукциона, который сделал предпоследнее предложение о цене предмета аукциона, по цене, предложенной победителем аукциона.

13. Аукцион признается не состоявшимся в случаях, если:

- на основании результатов рассмотрения заявок на участие в аукционе принято решение об отказе в допуске к участию в аукционе всех заявителей или о допуске к участию в аукционе и признании участником аукциона только одного заявителя,
- по окончании срока подачи заявок на участие в аукционе подана только одна заявка на участие в аукционе или не подано ни одной заявки на участие в аукционе,
- в аукционе участвовал только один участник,
- при проведении аукциона не присутствовал ни один из участников аукциона,
- после троекратного объявления предложения о начальной цене предмета аукциона не поступило ни одного предложения о цене предмета аукциона, которое предусматривало бы более высокую цену предмета аукциона.

14. Осмотр земельного участка осуществляется претендентами самостоятельно по месту нахождения участка.

15. Подробно с кадастровым паспортом земельного участка, техническими условиями и информацией о плате за подключение можно ознакомиться по месту приема заявок в течение срока приема заявок.

Приложение 1

В Управление имущественных и земельных отношений Администрации города Костромы (организатору аукциона)

ЗАЯВКА НА УЧАСТИЕ В АУКЦИОНЕ

по продаже земельного участка по адресу: _____,

назначенном на _____, лот № _____
(дата аукциона)

1. _____

_____
(полностью фамилия, имя, отчество физического лица, фирменное наименование (наименование) юридического лица)

2. Паспорт _____ выдан _____ _____
(серия, номер) (дата выдачи) (кем выдан)

_____ _____
(код подразделения)

3. _____ _____
(ИНН) (ОГРН, ОГРНИП)

4. _____

_____
(адрес регистрации по месту жительства физического лица, место нахождения юридического лица – претендента)

5. Почтовый адрес:_____

7. Телефон _____

8. Ознакомившись с извещением о проведении аукциона по продаже земельных участков, расположенных на территории города Костромы, государственная собственность на которые не разграничена, размещённом на официальном сайте торгов в сети «Интернет» по адресу: www.torgi.gov.ru, включая проект договора купли-продажи земельного участка, техническими условиями подключения (технологического присоединения) такого объекта к сетям инженерно-технического обеспечения и об информации о плате за подключение (технологическое присоединение), выражаю намерение участвовать в аукционе по продаже земельного участка по адресу: _____.

9. Обязуюсь соблюдать условия, указанные в извещении.

10. В случае признания победителем аукциона обязуюсь заключить договор купли-продажи земельного участка в установленный срок.

12. Банковские реквизиты для возврата задатка:

Банк _____

Расчётный счёт _____ Корреспондентский счёт _____

БИК_____ Лицевой счёт _____

Ф. И. О. (наименование) получателя _____

13. С целью организации и проведения аукциона по продаже земельного участка в соответствии с Федеральным законом от 27.07.2006 № 152-ФЗ «О персональных данных» настоящей заявкой даю Управлению имущественных и земельных отношений Администрации города Костромы согласие на осуществление всех действий с моими персональными данными, включая: обработку, распространение, использование, блокирование, уничтожение, обезличивание моих персональных данных, включающих: фамилию, имя, отчество, год, месяц, дату и место рождения, адрес регистрации по месту жительства, серию и номер документа, удостоверяющего личность, дату его выдачи, орган, его выдавший, индивидуальный номер налогоплательщика и дату его присвоения, основной государственный регистрационный номер индивидуального предпринимателя (в случае его присвоения) и дату его присвоения. Срок хранения моих персональных данных не ограничен. Настоящее согласие действует бессрочно.

_____ _____ _____
Фирменное наименование (наименование) юридического лица – претендента (подпись) (фамилия, имя, отчество, руководителя или уполномоченного лица, действующего по доверенности)

М. П.

Заявка принята организатором аукциона
«_____»_____ 2015 года в _____ часов _____ минут регистрационный № _____

Уполномоченное организатором аукциона лицо, принявшее заявку: _____ _____
(подпись) (фамилия, имя, отчество)

Приложение 2

Д ОГОВОР № ___
купли-продажи земельного участка

город Кострома _____ года

Муниципальное образование город Кострома, от имени которого выступает Управление имущественных и земельных отношений Администрации города Костромы, в лице _____, действующего на основании _____, именуемый в дальнейшем «Продавец», с одной стороны, и _____, в лице _____, действующего на основании _____, именуемый в дальнейшем «Покупатель», с другой стороны, совместно именуемые «Стороны», заключили настоящий договор о нижеследующем.

1. ПРЕДМЕТ ДОГОВОРА

1.1. Продавец обязуется передать в собственность Покупателя земельный участок площадью _____ квадратных метров с кадастровым номером: _____, категория земель: земли населенных пунктов, разрешенное использование: _____, по адресу:_____, а Покупатель обязуется принять земельный участок и уплатить за него определенную настоящим договором цену.

1.2. План земельного участка указан в кадастровом паспорте _____, выданном филиалом ФГБУ «ФКП Росреестра» по Костромской области.

1.3. Земельный участок продается в соответствии с Земельным кодексом Российской Федерации, протоколом _____.

1.4. Земельный участок обременен _____.

2. ЦЕНА ДОГОВОРА И ПОРЯДОК ОПЛАТЫ

2.1. Цена продажи земельного участка составляет _____ рублей.

2.2. Покупатель единовременно в течение 10 (десяти) рабочих дней после заключения настоящего договора перечисляет сумму, указанную в пункте 2.1 настоящего договора, безналичным денежным расчётом в Управление федерального казначейства по Костромской области (Управление имущественных и земельных отношений Администрации города Костромы), ИНН 4401006568, КПП 440101001, р/с 40101810700000010006 в Отделении Кострома г. Кострома, БИК 043469001, код бюджетной классификации 96611406012040000430, код ОКТМО 34701000, назначение платежа: за земельный участок по договору купли-продажи _____.

2.3. Факт перечисления денежных средств, указанных в пункте 2.2 настоящего договора, подтверждается выпиской Управления федерального казначейства по Костромской области с лицевого счета Продавца о поступлении денежных средств в бюджет города Костромы и выпиской из лицевого счета Продавца соответственно.

2.4. Обязательство Покупателя по оплате земельного участка считается исполненным надлежащим образом в случае, если денежные средства, указанные в пункте 2.2 настоящего договора, поступили в размере, в срок и на реквизиты, указанные в пункте 2.2 настоящего договора.

3. ПРАВА И ОБЯЗАННОСТИ СТОРОН

3.1. Продавец обязан передать земельный участок Покупателю не позднее чем через 5 (пять) дней после дня его полной оплаты. Передача земельного участка Продавцом и принятие его Покупателем оформляется подписываемым Сторонами передаточным актом. Обязательство Продавца по передаче земельного участка считается исполненным надлежащим образом с момента подписания Сторонами передаточного акта.

3.2. Покупатель обязан:

3.2.1. оплатить стоимость земельного участка в размере, сроки и в порядке, установленные настоящим договором;

3.2.2. обеспечить проведение государственной регистрации перехода права собственности на земельный участок и оплатить все расходы, связанные с ней;

3.2.3. содержать земельный участок в надлежащем санитарном и техническом состоянии.

4. ОТВЕТСТВЕННОСТЬ СТОРОН

4.1. Стороны несут ответственность за ненадлежащее выполнение условий настоящего договора в соответствии с законодательством Российской Федерации.

4.2. За нарушение срока перечисления денежных средств, указанных в пункте 2.2 настоящего договора, и/или неполное их перечисление Покупатель уплачивает Продавцу неустойку в виде пени за каждый день просрочки в размере 1/300 (одной трехсотой) ставки рефинансирования Банка России, действующей на дату выполнения денежного обязательства. Пени уплачиваются по реквизитам, указанным в пункте 2.2 настоящего договора.

4.3. Уплата неустойки не освобождает Покупателя от исполнения обязательств по настоящему договору.

5. ВОЗНИКНОВЕНИЕ ПРАВА СОБСТВЕННОСТИ И ДЕЙСТВИЕ ДОГОВОРА

5.1. Настоящий договор признается заключенным с момента его подписания Сторонами.

5.2. Отношения между Сторонами по настоящему договору прекращаются при исполнении ими всех его условий.

5.3. Право собственности на земельный участок возникает у Покупателя с момента государственной регистрации в Управлении Федеральной службы государственной регистрации, кадастра и картографии по Костромской области.

6. РАСТОРЖЕНИЕ ДОГОВОРА

6.1. Настоящий договор может быть расторгнут по основаниям, установленным законодательством Российской Федерации.

6.2. В случае расторжения настоящего договора в связи с нарушением Покупателем его условий он уплачивает Продавцу штраф в размере 50 (пятидесяти) процентов от цены продажи земельного участка, указанной в пункте 2.1 настоящего договора.

6.3. Расторжение настоящего договора не освобождает Покупателя от выплаты неустойки, установленной в пункте 4.2 настоящего договора.

7. ЗАКЛЮЧИТЕЛЬНЫЕ ПОЛОЖЕНИЯ

7.1. До заключения настоящего договора Покупатель ознакомился с состоянием земельного участка.

7.2. Сроки, указанные в настоящем договоре, исчисляются днями. Течение срока начинается на следующий день после наступления события, которым определено его начало.

7.3. Споры, возникающие при исполнении настоящего договора, разрешаются Сторонами в порядке, установленном законодательством Российской Федерации.

7.4. Отношения Сторон, не урегулированные настоящим договором, регулируются законодательством Российской Федерации.

7.5. Изменения и дополнения к настоящему договору считаются действительными, если совершены в письменной форме и подписаны Сторонами или их уполномоченными представителями.

7.6. Настоящий договор составлен в 3 (трех) экземплярах, имеющих одинаковую юридическую силу, предназначенных для Продавца, Покупателя и Управления Федеральной службы государственной регистрации, кадастра и картографии по Костромской области.

8. ЮРИДИЧЕСКИЕ АДРЕСА И РЕКВИЗИТЫ СТОРОН

8.1. Продавец: Управление имущественных и земельных отношений Администрации города Костромы, место нахождения и почтовый адрес: 156005, город Кострома, площадь Конституции, дом 2.

8.2. Покупатель: _____

_____

9. Подписи Сторон

Продавец: Покупатель:

Управление имущественных и земельных отношений
Администрации города Костромы

www.gradkostroma.ru

Выборы депутатов Думы города Костромы шестого созыва
13 сентября 2015 года

ПРОТОКОЛ №2

Участковая избирательная комиссия №255

Приняли участие в выборах: 32,76%

1	Число избирателей, внесенных в список избирателей на момент окончания голосования	1114	
2	Число избирательных бюллетеней, полученных участковой избирательной комиссией	1000	
3	Число избирательных бюллетеней, выданных избирателям, проголосовавшим досрочно	0	
4	Число избирательных бюллетеней, выданных избирателям в помещении для голосования в день голосования	358	
5	Число избирательных бюллетеней, выданных избирателям, проголосовавшим вне помещения для голосования	7	
6	Число погашенных избирательных бюллетеней	635	
7	Число избирательных бюллетеней, содержащихся в переносных ящиках для голосования	7	
8	Число избирательных бюллетеней, содержащихся в стационарных ящиках для голосования	358	
9	Число недействительных избирательных бюллетеней	17	
10	Число действительных избирательных бюллетеней	348	
11	Число открепительных удостоверений, полученных участковой избирательной комиссией	27	
12	Число открепительных удостоверений, выданных участковой избирательной комиссией избирателям на УИК	7	
13	Число избирателей, проголосовавших по открепительным удостоверениям на избирательном участке	6	
14	Число неиспользованных открепительных удостоверений	20	
15	Число открепительных удостоверений, выданных территориальной избирательной комиссией избирателям	0	
16	Число утраченных открепительных удостоверений	0	
17	Число утраченных избирательных бюллетеней	0	
18	Число избирательных бюллетеней, не учтенных при получении	0	
19	1.Костромское городское местное отделение Всероссийской политической партии "ЕДИНАЯ РОССИЯ"	123	33,70%
20	2.Местное отделение в г. Кострома Костромского регионального отделения политической партии "Российская объединенная демократическая партия "ЯБЛОКО"	36	9,86%
21	3.Костромское городское отделение КПРФ	77	21,10%
22	4.Региональное отделение Политической партии СПРАВЕДЛИВАЯ РОССИЯ в Костромской области	74	20,27%
23	5.Костромское региональное отделение Политической партии ЛДПР - Либерально-демократической партии России	38	10,41%

Число избирателей, принявших участие в выборах: 365 32,76%
Число избирателей, принявших участие в голосовании: 365 32,76%

Выборы депутатов Думы города Костромы шестого созыва
13 сентября 2015 года

ПРОТОКОЛ №2

Участковая избирательная комиссия №256

Приняли участие в выборах: 33,78%

1	Число избирателей, внесенных в список избирателей на момент окончания голосования	2016	
2	Число избирательных бюллетеней, полученных участковой избирательной комиссией	2000	
3	Число избирательных бюллетеней, выданных избирателям, проголосовавшим досрочно	0	
4	Число избирательных бюллетеней, выданных избирателям в помещении для голосования в день голосования	662	
5	Число избирательных бюллетеней, выданных избирателям, проголосовавшим вне помещения для голосования	19	
6	Число погашенных избирательных бюллетеней	1319	
7	Число избирательных бюллетеней, содержащихся в переносных ящиках для голосования	19	
8	Число избирательных бюллетеней, содержащихся в стационарных ящиках для голосования	659	
9	Число недействительных избирательных бюллетеней	22	
10	Число действительных избирательных бюллетеней	656	
11	Число открепительных удостоверений, полученных участковой избирательной комиссией	27	
12	Число открепительных удостоверений, выданных участковой избирательной комиссией избирателям на УИК	14	
13	Число избирателей, проголосовавших по открепительным удостоверениям на избирательном участке	7	
14	Число неиспользованных открепительных удостоверений	13	
15	Число открепительных удостоверений, выданных территориальной избирательной комиссией избирателям	0	
16	Число утраченных открепительных удостоверений	0	
17	Число утраченных избирательных бюллетеней	0	
18	Число избирательных бюллетеней, не учтенных при получении	0	
19	1.Костромское городское местное отделение Всероссийской политической партии "ЕДИНАЯ РОССИЯ"	214	31,56%
20	2.Местное отделение в г. Кострома Костромского регионального отделения политической партии "Российская объединенная демократическая партия "ЯБЛОКО"	68	10,03%
21	3.Костромское городское отделение КПРФ	159	23,45%
22	4.Региональное отделение Политической партии СПРАВЕДЛИВАЯ РОССИЯ в Костромской области	144	21,24%
23	5.Костромское региональное отделение Политической партии ЛДПР - Либерально-демократической партии России	71	10,47%

Число избирателей, принявших участие в выборах: 681 33,78%
Число избирателей, принявших участие в голосовании: 678 33,63%

Выборы депутатов Думы города Костромы шестого созыва
13 сентября 2015 года

ПРОТОКОЛ №2

Участковая избирательная комиссия №257

Приняли участие в выборах: 24,42%

1	Число избирателей, внесенных в список избирателей на момент окончания голосования	1114	
2	Число избирательных бюллетеней, полученных участковой избирательной комиссией	1000	
3	Число избирательных бюллетеней, выданных избирателям, проголосовавшим досрочно	0	
4	Число избирательных бюллетеней, выданных избирателям в помещении для голосования в день голосования	268	
5	Число избирательных бюллетеней, выданных избирателям, проголосовавшим вне помещения для голосования	4	
6	Число погашенных избирательных бюллетеней	728	
7	Число избирательных бюллетеней, содержащихся в переносных ящиках для голосования	4	
8	Число избирательных бюллетеней, содержащихся в стационарных ящиках для голосования	268	
9	Число недействительных избирательных бюллетеней	13	
10	Число действительных избирательных бюллетеней	259	
11	Число открепительных удостоверений, полученных участковой избирательной комиссией	27	
12	Число открепительных удостоверений, выданных участковой избирательной комиссией избирателям на УИК	2	
13	Число избирателей, проголосовавших по открепительным удостоверениям на избирательном участке	2	
14	Число неиспользованных открепительных удостоверений	25	
15	Число открепительных удостоверений, выданных территориальной избирательной комиссией избирателям	0	
16	Число утраченных открепительных удостоверений	0	
17	Число утраченных избирательных бюллетеней	0	
18	Число избирательных бюллетеней, не учтенных при получении	0	
19	1.Костромское городское местное отделение Всероссийской политической партии "ЕДИНАЯ РОССИЯ"	102	37,50%
20	2.Местное отделение в г. Кострома Костромского регионального отделения политической партии "Российская объединенная демократическая партия "ЯБЛОКО"	17	6,25%
21	3.Костромское городское отделение КПРФ	47	17,28%
22	4.Региональное отделение Политической партии СПРАВЕДЛИВАЯ РОССИЯ в Костромской области	46	16,91%
23	5.Костромское региональное отделение Политической партии ЛДПР - Либерально-демократической партии России	47	17,28%

Число избирателей, принявших участие в выборах: 272 24,42%
Число избирателей, принявших участие в голосовании: 272 24,42%

Выборы депутатов Думы города Костромы шестого созыва
13 сентября 2015 года

ПРОТОКОЛ №2

Участковая избирательная комиссия №258

Приняли участие в выборах: 32,54%

1	Число избирателей, внесенных в список избирателей на момент окончания голосования	1629	
2	Число избирательных бюллетеней, полученных участковой избирательной комиссией	1500	
3	Число избирательных бюллетеней, выданных избирателям, проголосовавшим досрочно	0	
4	Число избирательных бюллетеней, выданных избирателям в помещении для голосования в день голосования	522	
5	Число избирательных бюллетеней, выданных избирателям, проголосовавшим вне помещения для голосования	8	
6	Число погашенных избирательных бюллетеней	970	
7	Число избирательных бюллетеней, содержащихся в переносных ящиках для голосования	8	
8	Число избирательных бюллетеней, содержащихся в стационарных ящиках для голосования	521	
9	Число недействительных избирательных бюллетеней	20	
10	Число действительных избирательных бюллетеней	509	
11	Число открепительных удостоверений, полученных участковой избирательной комиссией	27	
12	Число открепительных удостоверений, выданных участковой избирательной комиссией избирателям на УИК	17	
13	Число избирателей, проголосовавших по открепительным удостоверениям на избирательном участке	0	
14	Число неиспользованных открепительных удостоверений	10	
15	Число открепительных удостоверений, выданных территориальной избирательной комиссией избирателям	0	
16	Число утраченных открепительных удостоверений	0	
17	Число утраченных избирательных бюллетеней	0	
18	Число избирательных бюллетеней, не учтенных при получении	0	
19	1.Костромское городское местное отделение Всероссийской политической партии "ЕДИНАЯ РОССИЯ"	197	37,24%
20	2.Местное отделение в г. Кострома Костромского регионального отделения политической партии "Российская объединенная демократическая партия "ЯБЛОКО"	43	8,13%
21	3.Костромское городское отделение КПРФ	94	17,77%
22	4.Региональное отделение Политической партии СПРАВЕДЛИВАЯ РОССИЯ в Костромской области	107	20,23%
23	5.Костромское региональное отделение Политической партии ЛДПР - Либерально-демократической партии России	68	12,85%

Число избирателей, принявших участие в выборах: 530 32,54%
Число избирателей, принявших участие в голосовании: 529 32,47%

www.gradkostroma.ru

Выборы депутатов Думы города Костромы шестого созыва
13 сентября 2015 года

ПРОТОКОЛ №2

Участковая избирательная комиссия №259

Приняли участие в выборах: 28,19%

1	Число избирателей, внесенных в список избирателей на момент окончания голосования	2405
2	Число избирательных бюллетеней, полученных участковой избирательной комиссией	2000
3	Число избирательных бюллетеней, выданных избирателям, проголосовавшим досрочно	0
4	Число избирательных бюллетеней, выданных избирателям в помещении для голосования в день голосования	654
5	Число избирательных бюллетеней, выданных избирателям, проголосовавшим вне помещения для голосования	24
6	Число погашенных избирательных бюллетеней	1322
7	Число избирательных бюллетеней, содержащихся в переносных ящиках для голосования	24
8	Число избирательных бюллетеней, содержащихся в стационарных ящиках для голосования	652
9	Число недействительных избирательных бюллетеней	51
10	Число действительных избирательных бюллетеней	625
11	Число открепительных удостоверений, полученных участковой избирательной комиссией	27
12	Число открепительных удостоверений, выданных участковой избирательной комиссией избирателям на УИК	16
13	Число избирателей, проголосовавших по открепительным удостоверениям на избирательном участке	5
14	Число неиспользованных открепительных удостоверений	11
15	Число открепительных удостоверений, выданных территориальной избирательной комиссией избирателям	0
16	Число утраченных открепительных удостоверений	0
17	Число утраченных избирательных бюллетеней	0
18	Число избирательных бюллетеней, не учтенных при получении	0

19	1.Костромское городское местное отделение Всероссийской политической партии "ЕДИНАЯ РОССИЯ"	210	31,07%
20	2.Местное отделение в г. Кострома Костромского регионального отделения политической партии "Российская объединенная демократическая партия "ЯБЛОКО"	56	8,28%
21	3.Костромское городское отделение КПРФ	119	17,60%
22	4.Региональное отделение Политической партии СПРАВЕДЛИВАЯ РОССИЯ в Костромской области	157	23,22%
23	5.Костромское региональное отделение Политической партии ЛДПР - Либерально-демократической партии России	83	12,28%

Число избирателей, принявших участие в выборах: 678 28,19%
Число избирателей, принявших участие в голосовании: 676 28,11%

Выборы депутатов Думы города Костромы шестого созыва
13 сентября 2015 года

ПРОТОКОЛ №2

Участковая избирательная комиссия №260

Приняли участие в выборах: 44,51%

1	Число избирателей, внесенных в список избирателей на момент окончания голосования	1211
2	Число избирательных бюллетеней, полученных участковой избирательной комиссией	1000
3	Число избирательных бюллетеней, выданных избирателям, проголосовавшим досрочно	0
4	Число избирательных бюллетеней, выданных избирателям в помещении для голосования в день голосования	511
5	Число избирательных бюллетеней, выданных избирателям, проголосовавшим вне помещения для голосования	28
6	Число погашенных избирательных бюллетеней	461
7	Число избирательных бюллетеней, содержащихся в переносных ящиках для голосования	28
8	Число избирательных бюллетеней, содержащихся в стационарных ящиках для голосования	511
9	Число недействительных избирательных бюллетеней	22
10	Число действительных избирательных бюллетеней	517
11	Число открепительных удостоверений, полученных участковой избирательной комиссией	27
12	Число открепительных удостоверений, выданных участковой избирательной комиссией избирателям на УИК	12
13	Число избирателей, проголосовавших по открепительным удостоверениям на избирательном участке	7
14	Число неиспользованных открепительных удостоверений	15
15	Число открепительных удостоверений, выданных территориальной избирательной комиссией избирателям	0
16	Число утраченных открепительных удостоверений	0
17	Число утраченных избирательных бюллетеней	0
18	Число избирательных бюллетеней, не учтенных при получении	0

19	1.Костромское городское местное отделение Всероссийской политической партии "ЕДИНАЯ РОССИЯ"	195	36,18%
20	2.Местное отделение в г. Кострома Костромского регионального отделения политической партии "Российская объединенная демократическая партия "ЯБЛОКО"	70	12,99%
21	3.Костромское городское отделение КПРФ	116	21,52%
22	4.Региональное отделение Политической партии СПРАВЕДЛИВАЯ РОССИЯ в Костромской области	93	17,25%
23	5.Костромское региональное отделение Политической партии ЛДПР - Либерально-демократической партии России	43	7,98%

Число избирателей, принявших участие в выборах: 539 44,51%
Число избирателей, принявших участие в голосовании: 539 44,51%

Выборы депутатов Думы города Костромы шестого созыва
13 сентября 2015 года

ПРОТОКОЛ №2

Участковая избирательная комиссия №261

Приняли участие в выборах: 32,87%

1	Число избирателей, внесенных в список избирателей на момент окончания голосования	1424
2	Число избирательных бюллетеней, полученных участковой избирательной комиссией	1000
3	Число избирательных бюллетеней, выданных избирателям, проголосовавшим досрочно	0
4	Число избирательных бюллетеней, выданных избирателям в помещении для голосования в день голосования	455
5	Число избирательных бюллетеней, выданных избирателям, проголосовавшим вне помещения для голосования	13
6	Число погашенных избирательных бюллетеней	532
7	Число избирательных бюллетеней, содержащихся в переносных ящиках для голосования	13
8	Число избирательных бюллетеней, содержащихся в стационарных ящиках для голосования	455
9	Число недействительных избирательных бюллетеней	18
10	Число действительных избирательных бюллетеней	450
11	Число открепительных удостоверений, полученных участковой избирательной комиссией	27
12	Число открепительных удостоверений, выданных участковой избирательной комиссией избирателям на УИК	8
13	Число избирателей, проголосовавших по открепительным удостоверениям на избирательном участке	5
14	Число неиспользованных открепительных удостоверений	19
15	Число открепительных удостоверений, выданных территориальной избирательной комиссией избирателям	0
16	Число утраченных открепительных удостоверений	0
17	Число утраченных избирательных бюллетеней	0
18	Число избирательных бюллетеней, не учтенных при получении	0

19	1.Костромское городское местное отделение Всероссийской политической партии "ЕДИНАЯ РОССИЯ"	150	32,05%
20	2.Местное отделение в г. Кострома Костромского регионального отделения политической партии "Российская объединенная демократическая партия "ЯБЛОКО"	54	11,54%
21	3.Костромское городское отделение КПРФ	112	23,93%
22	4.Региональное отделение Политической партии СПРАВЕДЛИВАЯ РОССИЯ в Костромской области	82	17,52%
23	5.Костромское региональное отделение Политической партии ЛДПР - Либерально-демократической партии России	52	11,11%

Число избирателей, принявших участие в выборах: 468 32,87%
Число избирателей, принявших участие в голосовании: 468 32,87%

Выборы депутатов Думы города Костромы шестого созыва
13 сентября 2015 года

ПРОТОКОЛ №2

Участковая избирательная комиссия №262

Приняли участие в выборах: 25,95%

1	Число избирателей, внесенных в список избирателей на момент окончания голосования	2335
2	Число избирательных бюллетеней, полученных участковой избирательной комиссией	2000
3	Число избирательных бюллетеней, выданных избирателям, проголосовавшим досрочно	0
4	Число избирательных бюллетеней, выданных избирателям в помещении для голосования в день голосования	585
5	Число избирательных бюллетеней, выданных избирателям, проголосовавшим вне помещения для голосования	21
6	Число погашенных избирательных бюллетеней	1394
7	Число избирательных бюллетеней, содержащихся в переносных ящиках для голосования	21
8	Число избирательных бюллетеней, содержащихся в стационарных ящиках для голосования	580
9	Число недействительных избирательных бюллетеней	32
10	Число действительных избирательных бюллетеней	569
11	Число открепительных удостоверений, полученных участковой избирательной комиссией	27
12	Число открепительных удостоверений, выданных участковой избирательной комиссией избирателям на УИК	15
13	Число избирателей, проголосовавших по открепительным удостоверениям на избирательном участке	2
14	Число неиспользованных открепительных удостоверений	12
15	Число открепительных удостоверений, выданных территориальной избирательной комиссией избирателям	0
16	Число утраченных открепительных удостоверений	0
17	Число утраченных избирательных бюллетеней	0
18	Число избирательных бюллетеней, не учтенных при получении	0

19	1.Костромское городское местное отделение Всероссийской политической партии "ЕДИНАЯ РОССИЯ"	189	31,45%
20	2.Местное отделение в г. Кострома Костромского регионального отделения политической партии "Российская объединенная демократическая партия "ЯБЛОКО"	60	9,98%
21	3.Костромское городское отделение КПРФ	125	20,80%
22	4.Региональное отделение Политической партии СПРАВЕДЛИВАЯ РОССИЯ в Костромской области	88	14,64%
23	5.Костромское региональное отделение Политической партии ЛДПР - Либерально-демократической партии России	107	17,80%

Число избирателей, принявших участие в выборах: 606 25,95%
Число избирателей, принявших участие в голосовании: 601 25,74%

www.gradkostroma.ru

Выборы депутатов Думы города Костромы шестого созыва
13 сентября 2015 года

ПРОТОКОЛ №2
Участковая избирательная комиссия №263

Приняли участие в выборах: 29,95%

1	Число избирателей, внесенных в список избирателей на момент окончания голосования	1302	
2	Число избирательных бюллетеней, полученных участковой избирательной комиссией	1000	
3	Число избирательных бюллетеней, выданных избирателям, проголосовавшим досрочно	0	
4	Число избирательных бюллетеней, выданных избирателям в помещении для голосования в день голосования	385	
5	Число избирательных бюллетеней, выданных избирателям, проголосовавшим вне помещения для голосования	5	
6	Число погашенных избирательных бюллетеней	610	
7	Число избирательных бюллетеней, содержащихся в переносных ящиках для голосования	5	
8	Число избирательных бюллетеней, содержащихся в стационарных ящиках для голосования	384	
9	Число недействительных избирательных бюллетеней	22	
10	Число действительных избирательных бюллетеней	367	
11	Число открепительных удостоверений, полученных участковой избирательной комиссией	27	
12	Число открепительных удостоверений, выданных участковой избирательной комиссией избирателям на УИК	8	
13	Число избирателей, проголосовавших по открепительным удостоверениям на избирательном участке	4	
14	Число неиспользованных открепительных удостоверений	19	
15	Число открепительных удостоверений, выданных территориальной избирательной комиссией избирателям	0	
16	Число утраченных открепительных удостоверений	0	
17	Число утраченных избирательных бюллетеней	0	
18	Число избирательных бюллетеней, не учтенных при получении	0	
19	1.Костромское городское местное отделение Всероссийской политической партии "ЕДИНАЯ РОССИЯ"	132	33,93%
20	2.Местное отделение в г. Кострома Костромского регионального отделения политической партии "Российская объединенная демократическая партия "ЯБЛОКО"	34	8,74%
21	3.Костромское городское отделение КПРФ	76	19,54%
22	4.Региональное отделение Политической партии СПРАВЕДЛИВАЯ РОССИЯ в Костромской области	75	19,28%
23	5.Костромское региональное отделение Политической партии ЛДПР - Либерально-демократической партии России	50	12,85%

Число избирателей, принявших участие в выборах: 390 29,95%
Число избирателей, принявших участие в голосовании: 389 29,88%

Выборы депутатов Думы города Костромы шестого созыва
13 сентября 2015 года

ПРОТОКОЛ №2
Участковая избирательная комиссия №265

Приняли участие в выборах: 31,24%

1	Число избирателей, внесенных в список избирателей на момент окончания голосования	1354	
2	Число избирательных бюллетеней, полученных участковой избирательной комиссией	1000	
3	Число избирательных бюллетеней, выданных избирателям, проголосовавшим досрочно	0	
4	Число избирательных бюллетеней, выданных избирателям в помещении для голосования в день голосования	417	
5	Число избирательных бюллетеней, выданных избирателям, проголосовавшим вне помещения для голосования	6	
6	Число погашенных избирательных бюллетеней	577	
7	Число избирательных бюллетеней, содержащихся в переносных ящиках для голосования	6	
8	Число избирательных бюллетеней, содержащихся в стационарных ящиках для голосования	417	
9	Число недействительных избирательных бюллетеней	17	
10	Число действительных избирательных бюллетеней	406	
11	Число открепительных удостоверений, полученных участковой избирательной комиссией	27	
12	Число открепительных удостоверений, выданных участковой избирательной комиссией избирателям на УИК	2	
13	Число избирателей, проголосовавших по открепительным удостоверениям на избирательном участке	0	
14	Число неиспользованных открепительных удостоверений	25	
15	Число открепительных удостоверений, выданных территориальной избирательной комиссией избирателям	0	
16	Число утраченных открепительных удостоверений	0	
17	Число утраченных избирательных бюллетеней	0	
18	Число избирательных бюллетеней, не учтенных при получении	0	
19	1.Костромское городское местное отделение Всероссийской политической партии "ЕДИНАЯ РОССИЯ"	153	36,17%
20	2.Местное отделение в г. Кострома Костромского регионального отделения политической партии "Российская объединенная демократическая партия "ЯБЛОКО"	35	8,27%
21	3.Костромское городское отделение КПРФ	102	24,11%
22	4.Региональное отделение Политической партии СПРАВЕДЛИВАЯ РОССИЯ в Костромской области	69	16,31%
23	5.Костромское региональное отделение Политической партии ЛДПР - Либерально-демократической партии России	47	11,11%

Число избирателей, принявших участие в выборах: 423 31,24%
Число избирателей, принявших участие в голосовании: 423 31,24%

Выборы депутатов Думы города Костромы шестого созыва
13 сентября 2015 года

ПРОТОКОЛ №2
Участковая избирательная комиссия №266

Приняли участие в выборах: 89,47%

1	Число избирателей, внесенных в список избирателей на момент окончания голосования	342	
2	Число избирательных бюллетеней, полученных участковой избирательной комиссией	350	
3	Число избирательных бюллетеней, выданных избирателям, проголосовавшим досрочно	0	
4	Число избирательных бюллетеней, выданных избирателям в помещении для голосования в день голосования	209	
5	Число избирательных бюллетеней, выданных избирателям, проголосовавшим вне помещения для голосования	97	
6	Число погашенных избирательных бюллетеней	44	
7	Число избирательных бюллетеней, содержащихся в переносных ящиках для голосования	97	
8	Число избирательных бюллетеней, содержащихся в стационарных ящиках для голосования	209	
9	Число недействительных избирательных бюллетеней	3	
10	Число действительных избирательных бюллетеней	303	
11	Число открепительных удостоверений, полученных участковой избирательной комиссией	10	
12	Число открепительных удостоверений, выданных участковой избирательной комиссией избирателям на УИК	0	
13	Число избирателей, проголосовавших по открепительным удостоверениям на избирательном участке	1	
14	Число неиспользованных открепительных удостоверений	10	
15	Число открепительных удостоверений, выданных территориальной избирательной комиссией избирателям	0	
16	Число утраченных открепительных удостоверений	0	
17	Число утраченных избирательных бюллетеней	0	
18	Число избирательных бюллетеней, не учтенных при получении	0	
19	1.Костромское городское местное отделение Всероссийской политической партии "ЕДИНАЯ РОССИЯ"	99	32,35%
20	2.Местное отделение в г. Кострома Костромского регионального отделения политической партии "Российская объединенная демократическая партия "ЯБЛОКО"	61	19,93%
21	3.Костромское городское отделение КПРФ	43	14,05%
22	4.Региональное отделение Политической партии СПРАВЕДЛИВАЯ РОССИЯ в Костромской области	29	9,48%
23	5.Костромское региональное отделение Политической партии ЛДПР - Либерально-демократической партии России	71	23,20%

Число избирателей, принявших участие в выборах: 306 89,47%
Число избирателей, принявших участие в голосовании: 306 89,47%

Выборы депутатов Думы города Костромы шестого созыва
13 сентября 2015 года

ПРОТОКОЛ №2
Участковая избирательная комиссия №267

Приняли участие в выборах: 29,61%

1	Число избирателей, внесенных в список избирателей на момент окончания голосования	2151	
2	Число избирательных бюллетеней, полученных участковой избирательной комиссией	2000	
3	Число избирательных бюллетеней, выданных избирателям, проголосовавшим досрочно	0	
4	Число избирательных бюллетеней, выданных избирателям в помещении для голосования в день голосования	618	
5	Число избирательных бюллетеней, выданных избирателям, проголосовавшим вне помещения для голосования	19	
6	Число погашенных избирательных бюллетеней	1363	
7	Число избирательных бюллетеней, содержащихся в переносных ящиках для голосования	19	
8	Число избирательных бюллетеней, содержащихся в стационарных ящиках для голосования	617	
9	Число недействительных избирательных бюллетеней	16	
10	Число действительных избирательных бюллетеней	620	
11	Число открепительных удостоверений, полученных участковой избирательной комиссией	27	
12	Число открепительных удостоверений, выданных участковой избирательной комиссией избирателям на УИК	14	
13	Число избирателей, проголосовавших по открепительным удостоверениям на избирательном участке	9	
14	Число неиспользованных открепительных удостоверений	13	
15	Число открепительных удостоверений, выданных территориальной избирательной комиссией избирателям	0	
16	Число утраченных открепительных удостоверений	0	
17	Число утраченных избирательных бюллетеней	0	
18	Число избирательных бюллетеней, не учтенных при получении	0	
19	1.Костромское городское местное отделение Всероссийской политической партии "ЕДИНАЯ РОССИЯ"	257	40,41%
20	2.Местное отделение в г. Кострома Костромского регионального отделения политической партии "Российская объединенная демократическая партия "ЯБЛОКО"	103	16,19%
21	3.Костромское городское отделение КПРФ	82	12,89%
22	4.Региональное отделение Политической партии СПРАВЕДЛИВАЯ РОССИЯ в Костромской области	114	17,92%
23	5.Костромское региональное отделение Политической партии ЛДПР - Либерально-демократической партии России	64	10,06%

Число избирателей, принявших участие в выборах: 637 29,61%
Число избирателей, принявших участие в голосовании: 636 29,57%

www.gradkostroma.ru

Выборы депутатов Думы города Костромы шестого созыва
13 сентября 2015 года

ПРОТОКОЛ №2

Участковая избирательная комиссия №268

Приняли участие в выборах: 28,51%

1	Число избирателей, внесенных в список избирателей на момент окончания голосования	2690	
2	Число избирательных бюллетеней, полученных участковой избирательной комиссией	2000	
3	Число избирательных бюллетеней, выданных избирателям, проголосовавшим досрочно	0	
4	Число избирательных бюллетеней, выданных избирателям в помещении для голосования в день голосования	745	
5	Число избирательных бюллетеней, выданных избирателям, проголосовавшим вне помещения для голосования	22	
6	Число погашенных избирательных бюллетеней	1233	
7	Число избирательных бюллетеней, содержащихся в переносных ящиках для голосования	22	
8	Число избирательных бюллетеней, содержащихся в стационарных ящиках для голосования	745	
9	Число недействительных избирательных бюллетеней	23	
10	Число действительных избирательных бюллетеней	744	
11	Число открепительных удостоверений, полученных участковой избирательной комиссией	30	
12	Число открепительных удостоверений, выданных участковой избирательной комиссией избирателям на УИК	22	
13	Число избирателей, проголосовавших по открепительным удостоверениям на избирательном участке	6	
14	Число неиспользованных открепительных удостоверений	8	
15	Число открепительных удостоверений, выданных территориальной избирательной комиссией избирателям	0	
16	Число утраченных открепительных удостоверений	0	
17	Число утраченных избирательных бюллетеней	0	
18	Число избирательных бюллетеней, не учтенных при получении	0	
19	1.Костромское городское местное отделение Всероссийской политической партии "ЕДИНАЯ РОССИЯ"	279	36,38%
20	2.Местное отделение в г. Кострома Костромского регионального отделения политической партии "Российская объединенная демократическая партия "ЯБЛОКО"	74	9,65%
21	3.Костромское городское отделение КПРФ	137	17,86%
22	4.Региональное отделение Политической партии СПРАВЕДЛИВАЯ РОССИЯ в Костромской области	164	21,38%
23	5.Костромское региональное отделение Политической партии ЛДПР - Либерально-демократической партии России	90	11,73%

Число избирателей, принявших участие в выборах: 767 28,51%
Число избирателей, принявших участие в голосовании: 767 28,51%

Выборы депутатов Думы города Костромы шестого созыва
13 сентября 2015 года

ПРОТОКОЛ №2

Участковая избирательная комиссия №269

Приняли участие в выборах: 31,23%

1	Число избирателей, внесенных в список избирателей на момент окончания голосования	2421	
2	Число избирательных бюллетеней, полученных участковой избирательной комиссией	2000	
3	Число избирательных бюллетеней, выданных избирателям, проголосовавшим досрочно	0	
4	Число избирательных бюллетеней, выданных избирателям в помещении для голосования в день голосования	745	
5	Число избирательных бюллетеней, выданных избирателям, проголосовавшим вне помещения для голосования	11	
6	Число погашенных избирательных бюллетеней	1244	
7	Число избирательных бюллетеней, содержащихся в переносных ящиках для голосования	11	
8	Число избирательных бюллетеней, содержащихся в стационарных ящиках для голосования	745	
9	Число недействительных избирательных бюллетеней	37	
10	Число действительных избирательных бюллетеней	719	
11	Число открепительных удостоверений, полученных участковой избирательной комиссией	27	
12	Число открепительных удостоверений, выданных участковой избирательной комиссией избирателям на УИК	12	
13	Число избирателей, проголосовавших по открепительным удостоверениям на избирательном участке	6	
14	Число неиспользованных открепительных удостоверений	15	
15	Число открепительных удостоверений, выданных территориальной избирательной комиссией избирателям	0	
16	Число утраченных открепительных удостоверений	0	
17	Число утраченных избирательных бюллетеней	0	
18	Число избирательных бюллетеней, не учтенных при получении	0	
19	1.Костромское городское местное отделение Всероссийской политической партии "ЕДИНАЯ РОССИЯ"	253	33,47%
20	2.Местное отделение в г. Кострома Костромского регионального отделения политической партии "Российская объединенная демократическая партия "ЯБЛОКО"	96	12,70%
21	3.Костромское городское отделение КПРФ	130	17,20%
22	4.Региональное отделение Политической партии СПРАВЕДЛИВАЯ РОССИЯ в Костромской области	154	20,37%
23	5.Костромское региональное отделение Политической партии ЛДПР - Либерально-демократической партии России	86	11,38%

Число избирателей, принявших участие в выборах: 756 31,23%
Число избирателей, принявших участие в голосовании: 756 31,23%

Выборы депутатов Думы города Костромы шестого созыва
13 сентября 2015 года

ПРОТОКОЛ №2

Участковая избирательная комиссия №270

Приняли участие в выборах: 35,04%

1	Число избирателей, внесенных в список избирателей на момент окончания голосования	2777	
2	Число избирательных бюллетеней, полученных участковой избирательной комиссией	2000	
3	Число избирательных бюллетеней, выданных избирателям, проголосовавшим досрочно	0	
4	Число избирательных бюллетеней, выданных избирателям в помещении для голосования в день голосования	958	
5	Число избирательных бюллетеней, выданных избирателям, проголосовавшим вне помещения для голосования	15	
6	Число погашенных избирательных бюллетеней	1027	
7	Число избирательных бюллетеней, содержащихся в переносных ящиках для голосования	15	
8	Число избирательных бюллетеней, содержащихся в стационарных ящиках для голосования	956	
9	Число недействительных избирательных бюллетеней	25	
10	Число действительных избирательных бюллетеней	946	
11	Число открепительных удостоверений, полученных участковой избирательной комиссией	27	
12	Число открепительных удостоверений, выданных участковой избирательной комиссией избирателям на УИК	21	
13	Число избирателей, проголосовавших по открепительным удостоверениям на избирательном участке	9	
14	Число неиспользованных открепительных удостоверений	6	
15	Число открепительных удостоверений, выданных территориальной избирательной комиссией избирателям	0	
16	Число утраченных открепительных удостоверений	0	
17	Число утраченных избирательных бюллетеней	0	
18	Число избирательных бюллетеней, не учтенных при получении	0	
19	1.Костромское городское местное отделение Всероссийской политической партии "ЕДИНАЯ РОССИЯ"	399	41,09%
20	2.Местное отделение в г. Кострома Костромского регионального отделения политической партии "Российская объединенная демократическая партия "ЯБЛОКО"	65	6,69%
21	3.Костромское городское отделение КПРФ	151	15,55%
22	4.Региональное отделение Политической партии СПРАВЕДЛИВАЯ РОССИЯ в Костромской области	214	22,04%
23	5.Костромское региональное отделение Политической партии ЛДПР - Либерально-демократической партии России	117	12,05%

Число избирателей, принявших участие в выборах: 973 35,04%
Число избирателей, принявших участие в голосовании: 971 34,97%

Выборы депутатов Думы города Костромы шестого созыва
13 сентября 2015 года

ПРОТОКОЛ №2

Участковая избирательная комиссия №271

Приняли участие в выборах: 32,63%

1	Число избирателей, внесенных в список избирателей на момент окончания голосования	2384	
2	Число избирательных бюллетеней, полученных участковой избирательной комиссией	2000	
3	Число избирательных бюллетеней, выданных избирателям, проголосовавшим досрочно	0	
4	Число избирательных бюллетеней, выданных избирателям в помещении для голосования в день голосования	770	
5	Число избирательных бюллетеней, выданных избирателям, проголосовавшим вне помещения для голосования	8	
6	Число погашенных избирательных бюллетеней	1222	
7	Число избирательных бюллетеней, содержащихся в переносных ящиках для голосования	8	
8	Число избирательных бюллетеней, содержащихся в стационарных ящиках для голосования	767	
9	Число недействительных избирательных бюллетеней	30	
10	Число действительных избирательных бюллетеней	745	
11	Число открепительных удостоверений, полученных участковой избирательной комиссией	27	
12	Число открепительных удостоверений, выданных участковой избирательной комиссией избирателям на УИК	23	
13	Число избирателей, проголосовавших по открепительным удостоверениям на избирательном участке	4	
14	Число неиспользованных открепительных удостоверений	4	
15	Число открепительных удостоверений, выданных территориальной избирательной комиссией избирателям	0	
16	Число утраченных открепительных удостоверений	0	
17	Число утраченных избирательных бюллетеней	0	
18	Число избирательных бюллетеней, не учтенных при получении	0	
19	1.Костромское городское местное отделение Всероссийской политической партии "ЕДИНАЯ РОССИЯ"	336	43,35%
20	2.Местное отделение в г. Кострома Костромского регионального отделения политической партии "Российская объединенная демократическая партия "ЯБЛОКО"	55	7,10%
21	3.Костромское городское отделение КПРФ	129	16,65%
22	4.Региональное отделение Политической партии СПРАВЕДЛИВАЯ РОССИЯ в Костромской области	167	21,55%
23	5.Костромское региональное отделение Политической партии ЛДПР - Либерально-демократической партии России	58	7,48%

Число избирателей, принявших участие в выборах: 778 32,63%
Число избирателей, принявших участие в голосовании: 775 32,51%

www.gradkostroma.ru

Выборы депутатов Думы города Костромы шестого созыва
13 сентября 2015 года

ПРОТОКОЛ №2
Участковая избирательная комиссия №272

Приняли участие в выборах: 29,36%

1	Число избирателей, внесенных в список избирателей на момент окончания голосования	2844	
2	Число избирательных бюллетеней, полученных участковой избирательной комиссией	2000	
3	Число избирательных бюллетеней, выданных избирателям, проголосовавшим досрочно	0	
4	Число избирательных бюллетеней, выданных избирателям в помещении для голосования в день голосования	810	
5	Число избирательных бюллетеней, выданных избирателям, проголосовавшим вне помещения для голосования	25	
6	Число погашенных избирательных бюллетеней	1165	
7	Число избирательных бюллетеней, содержащихся в переносных ящиках для голосования	25	
8	Число избирательных бюллетеней, содержащихся в стационарных ящиках для голосования	809	
9	Число недействительных избирательных бюллетеней	25	
10	Число действительных избирательных бюллетеней	809	
11	Число открепительных удостоверений, полученных участковой избирательной комиссией	27	
12	Число открепительных удостоверений, выданных участковой избирательной комиссией избирателям на УИК	14	
13	Число избирателей, проголосовавших по открепительным удостоверениям на избирательном участке	6	
14	Число неиспользованных открепительных удостоверений	13	
15	Число открепительных удостоверений, выданных территориальной избирательной комиссией избирателям	0	
16	Число утраченных открепительных удостоверений	0	
17	Число утраченных избирательных бюллетеней	0	
18	Число избирательных бюллетеней, не учтенных при получении	0	
19	1.Костромское городское местное отделение Всероссийской политической партии "ЕДИНАЯ РОССИЯ"	361	43,29%
20	2.Местное отделение в г. Кострома Костромского регионального отделения политической партии "Российская объединенная демократическая партия "ЯБЛОКО"	33	3,96%
21	3.Костромское городское отделение КПРФ	150	17,99%
22	4.Региональное отделение Политической партии СПРАВЕДЛИВАЯ РОССИЯ в Костромской области	164	19,66%
23	5.Костромское региональное отделение Политической партии ЛДПР - Либерально-демократической партии России	101	12,11%

Число избирателей, принявших участие в выборах: 835 29,36%
Число избирателей, принявших участие в голосовании: 834 29,32%

Выборы депутатов Думы города Костромы шестого созыва
13 сентября 2015 года

ПРОТОКОЛ №2
Участковая избирательная комиссия №273

Приняли участие в выборах: 34,16%

1	Число избирателей, внесенных в список избирателей на момент окончания голосования	1935	
2	Число избирательных бюллетеней, полученных участковой избирательной комиссией	1500	
3	Число избирательных бюллетеней, выданных избирателям, проголосовавшим досрочно	0	
4	Число избирательных бюллетеней, выданных избирателям в помещении для голосования в день голосования	654	
5	Число избирательных бюллетеней, выданных избирателям, проголосовавшим вне помещения для голосования	7	
6	Число погашенных избирательных бюллетеней	839	
7	Число избирательных бюллетеней, содержащихся в переносных ящиках для голосования	7	
8	Число избирательных бюллетеней, содержащихся в стационарных ящиках для голосования	654	
9	Число недействительных избирательных бюллетеней	26	
10	Число действительных избирательных бюллетеней	635	
11	Число открепительных удостоверений, полученных участковой избирательной комиссией	27	
12	Число открепительных удостоверений, выданных участковой избирательной комиссией избирателям на УИК	15	
13	Число избирателей, проголосовавших по открепительным удостоверениям на избирательном участке	1	
14	Число неиспользованных открепительных удостоверений	12	
15	Число открепительных удостоверений, выданных территориальной избирательной комиссией избирателям	0	
16	Число утраченных открепительных удостоверений	0	
17	Число утраченных избирательных бюллетеней	0	
18	Число избирательных бюллетеней, не учтенных при получении	0	
19	1.Костромское городское местное отделение Всероссийской политической партии "ЕДИНАЯ РОССИЯ"	227	34,34%
20	2.Местное отделение в г. Кострома Костромского регионального отделения политической партии "Российская объединенная демократическая партия "ЯБЛОКО"	44	6,66%
21	3.Костромское городское отделение КПРФ	126	19,06%
22	4.Региональное отделение Политической партии СПРАВЕДЛИВАЯ РОССИЯ в Костромской области	160	24,21%
23	5.Костромское региональное отделение Политической партии ЛДПР - Либерально-демократической партии России	78	11,80%

Число избирателей, принявших участие в выборах: 661 34,16%
Число избирателей, принявших участие в голосовании: 661 34,16%

Содержание номера:

Протоколы № 1 участковых избирательных комиссий № 258–285 об итогах голосования на выборах депутатов Думы города Костромы шестого созыва ....стр. 1–7
Протоколы № 2 участковых избирательных комиссий № 174–254 об итогах голосования на выборах депутатов Думы города Костромы шестого созыва....стр. 7–27
Постановление Администрации города Костромы № 2983 от 20 октября 2015 года
«О предоставлении разрешения на отклонение от предельных параметров разрешенного строительства на земельном участке, расположенном по адресу: город Кострома, улица Линейная, 25/2»....стр. 28
Постановление Администрации города Костромы № 2984 от 20 октября 2015 года
«Об отказе в предоставлении разрешения на отклонение от предельных параметров разрешенного строительства на земельном участке, расположенном по адресу: город Кострома, улица Костромская, 7»....стр. 28
Постановление Администрации города Костромы № 2985 от 20 октября 2015 года
« О предоставлении разрешения на отклонение от предельных параметров разрешенного строительства на земельном участке, расположенном по адресу: город Кострома, поселок Новый, улица Костромская, ЗВГ №7»....стр. 28
Постановление Администрации города Костромы № 2988 от 20 октября 2015 года
«Об отказе в предоставлении разрешения на условно разрешенный вид использования земельного участка, расположенного по адресу: город Кострома, улица Станкостроительная, садоводческое товарищество «Дружба -2», участок № 74»....стр. 28
Постановление Администрации города Костромы № 2990 от 20 октября 2015 года
«О внесении изменений в Порядок предоставления из бюджета города Костромы субсидий теплоснабжающим организациям в целях возмещения затрат, связанных с выполнением работ по капитальному ремонту наружных систем горячего водоснабжения с целью обеспечения циркуляции воды в сетях горячего водоснабжения»....стр. 28
Постановление Администрации города Костромы № 2992 от 21 октября 2015 года
«О внесении изменения в пункт 2 постановления Администрации города Костромы от 9 сентября 2015 года № 2504 «О подготовке документации по планировке территории, ограниченной границей города Костромы, садоводческим товариществом «Судостроитель», границами земельных участков по улице Береговой, 55»»....стр. 28
Постановление Администрации города Костромы № 2986 от 20 октября 2015 года
«О предоставлении разрешения на отклонение от предельных параметров разрешенного строительства на земельном участке, расположенном по адресу: город Кострома, улица Крупской, 3»....стр. 28
Объявление Администрации города Костромы ....стр. 28–29
Постановление Администрации города Костромы № 2993 от 21 октября 2015 года
«О внесении изменений в тарифы на платные услуги, предоставляемые муниципальным бюджетным образовательным учреждением дополнительного образования детей города Костромы «Детский морской центр»»....стр. 29
Постановление Администрации города Костромы № 2994 от 21 октября 2015 года
«Об утверждении условий приватизации объекта муниципальной собственности»....стр. 29
Объявление Администрации города Костромы ....стр. 29
Постановление Администрации города Костромы № 2987 от 20 октября 2015 года
«О проведении аукциона на право заключения договора аренды земельного участка, находящегося в муниципальной собственности города Костромы, расположенного по адресу: Костромская область, город Кострома, улица Пятницкая, 36» ....стр. 29
Объявление Управления имущественных и земельных отношений Администрации города Костромы....стр. 30–31
Объявление Муниципального казенного учреждения «Служба муниципального заказа по ЖКХ» города Костромы....стр. 31
Извещение Управления имущественных и земельных отношений Администрации города Костромы о проведении аукциона на право заключения договоров аренды земельных участков, расположенных на территории города Костромы, государственная собственность на которые не разграничена....стр. 31–34
Извещение Управления имущественных и земельных отношений Администрации города Костромы о проведении аукциона по продаже земельных участков, расположенных на территории города Костромы, государственная собственность на которые не разграничена....стр. 34–35
Протоколы № 2 участковых избирательных комиссий № 255–273 об итогах голосования на выборах депутатов Думы города Костромы шестого созыва....стр. 36–40

Главный редактор Елена Бабенко

Издатель: Муниципальное казенное учреждение города Костромы «Муниципальный архив города Костромы» (МКУ МАК)
Адрес редакции и издателя:
156022, г. Кострома, ул. Голубкова, д. 6. Тел./факс (4942) 53-28-53.
Тел.(4942) 53-29-81. *E-mail: archiv@admgor.kostroma.net*

ОФИЦИАЛЬНЫЙ ВЕСТНИК
города Костромы
Учредитель — Администрация города Костромы

Газета отпечатана в типографии ГП «Областная типография им. Горького», г. Кострома, ул. Петра Щербины, 2. Заказ _____
Тираж 120 экз. Подписание по графику в 18.00
Подписано в печать 22.10.2015 в 18.00